



パトロール出動！

8月20日青色回転灯装備車の出動式 役場玄関前にて

主な内容

- 長柄中学校中学校総合体育大会で大活躍！2P
- 青色回転灯装備車による
防犯パトロール出動式が行われました。.....3P
- 介護保険のお知らせ5P
- お知らせ10~13P
- 地域安全ニュース14P
- 各種相談17P

ながら

広報

人口と世帯数
(平成17年9月1日現在)

人口	8,533人 (+16)
男	4,260人 (+11)
女	4,273人 (+5)
世帯数	2,767世帯 (+5)
	()内は前月比



No.276 平成17年9月16日発行

発行・編集 / 長柄町役場総務課 ☎0475-35-2111 〒297-0298 千葉県長生郡長柄町桜谷712番地
長柄町ホームページ <http://www.town.nagara.chiba.jp/>

日吉小学校 開校100周年を迎える

日吉小学校は、明治39年徳増尋常小学校と鶴谷尋常小学校が合併し「日吉尋常小学校」として開校しました。来年5月22日でちょうど100周年を迎えます。

開校100周年記念事業を行うため、実行委員会を編成し話し合いを進めています。

今のところ、

- 1 記念式典 開催
- 2 記念誌の発行
- 3 記念碑の建立、
除幕式
18年11月予定
- 4 児童向けの事業及び記念品作成
などが予定されています。



長柄中学校 中学校総合体育大会で大活躍！

本年の大会において、新生長柄中学校のソフトテニス部と陸上競技部の活躍について報告します。

まずソフトテニス部は、県大会、関東ブロック大会を勝ち抜き3年生の荒井裕勝君・大登大輔君組が8月24日に岐阜県で行われた全国中学校ソフトテニス大会に、関東ブロック代表として出場しました。鹿児島県代表の紫原中学校と初戦で対戦し、残念ながら敗退しましたが、3年間の練習で培った全てを大舞台で発揮することができました。

また陸上競技部は、1年生の古茶和樹君が県大会を勝ち抜き8月10日に埼玉県熊谷市で行われた関東中学校陸上競技大会に、千葉県代表として1年100mに出場しました。予選で惜しくも落選しましたが、貴重な体験をすることができました。

今後の長柄中学校の生徒のみなさんの活躍を期待します。



大登 大輔君

荒井 裕勝君



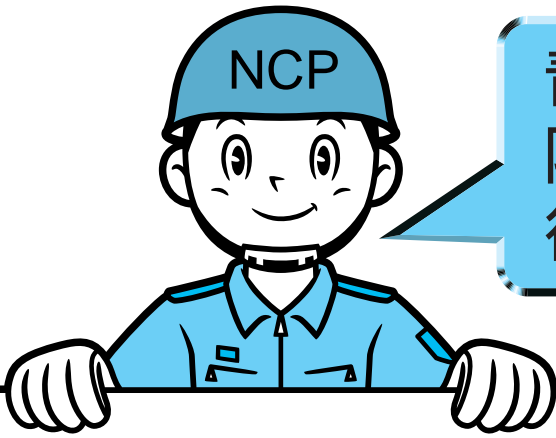

青色回転灯装備車による
防犯パトロール出動式が
行われました。

去る8月20日町役場にて、町長をはじめ関係者が見守るなか、青色回転灯装備車による防犯パトロールの出動式が行われました。

出動式は、前橋利洋町防犯組合組合長が「犯罪抑止や非行防止のため、さらに防犯活動を強化する」と高らかに宣言した後、成嶋町長の激励を受け、青色回転灯装備車によるパトロールに出動しました。

防犯組合は、平成13年から定期的に夜間巡回パトロールをはじめとする防犯活動を展開しており、今後も活躍が期待されます。

なお、当日あわせて防犯看板の設置と清掃が行われました。

パトロール車両への青色回転灯の装備は、昨年12月規制が緩和され認められるようになりました。



町役場前に整列



宣言をする前橋組合長



町防犯パトロール車両



防犯看板の設置作業(鴛谷地先)



10/6(木)
業務開始

年金相談がとっても便利に！

～ 茂原市に社会保険事務所の分室が開設されます～

千葉社会保険事務局では、年金に関する相談で来所される方の利便性向上を図るため、千葉社会保険事務所管内に茂原分室を開設することになりました。是非御利用下さい。

千葉社会保険事務所茂原分室 茂原市道表1番地（茂原市役所1階）
（受付時間 8:30～17:00）

電話による相談、郵送による届出については従前のおり千葉社会保険事務所にて行います。



問い合わせ先 千葉社会保険事務所 ☎043-242-6320

恩給欠格者、引揚者の皆様へ

旧軍人等で恩給等を受けていない恩給欠格者の方（該当する者の遺族の方を含む）終戦に伴い本邦以外の地域から引き揚げてこられた方に内閣総理大臣名の書状等を贈呈しています。

請求書類は、町役場保健福祉課の窓口においてあります。

資格要件などのお問合せは、独立行政法人平和祈念事業特別基金まで

問い合わせ先 ☎0120-234-933 URL <http://www.heiwa.go.jp>

そうだ！！調査票に記入しなくっちゃ！

国勢調査は、日本に住んでいるすべての人が参加する一大イベントです。10月1日現在の状況を調査票に記入してください。住民登録とは関係なく、ふだん住んでいる場所で調査します。国勢調査は、回答が義務づけられています。あなたの調査票は、雇用政策やまちづくりのための大切なデータになります。9月下旬に、皆さんのお宅へ国勢調査員が調査票の配布にうかがいます。国勢調査員をはじめとする調査関係者には、守秘義務があり、調査内容の秘密は保護されます。



平成17年10月1日(土)

問い合わせ先 役場企画財政課 ☎35-2110

大切な契約や遺言書は 公正証書で！

10月1日(土)～7日(金)の公証週間にあわせて、公証役場無料相談所を開設します。秘密は厳守しますので、お気軽にご相談下さい。

日時・場所 ① 10月1日(土)10時～16時
茂原公証役場

② 10月4日(火)9時30分～12時
茂原市役所5階503会議室
両日とも予約制です。

相談内容 公正証書による遺言書、土地・建物・金銭の賃貸借、子どもの養育費の支払いなどの契約書の作成方法

相談員 茂原公証役場公証人

予約・問い合わせ先
茂原公証役場 ☎・☎22-5959

介護保険のお知らせ

介護保険制度は、平成18年4月に制度の大幅改正が予定されています。これに先立ち、一部の事業については平成17年10月から見直しが行われます。

なお、制度については国の動向により変更することがありますのでご了承ください。

高額介護サービス費の見直し

高額介護サービス費は、月々の介護サービス費の1割にあたる自己負担の合計額について、負担が重くなりすぎないように所得に応じて上限額を設定し、上限額を超えた分が介護保険から払い戻される制度です。

今回の改正で所得の低い方の上限額が見直されました。

社会福祉法人 減免制度の見直し

社会福祉法人などが行うサービスをご利用の方のうち、所得が低く、特に生活が困難な方に対して利用者が負担額が減免される制度です。以前から行われていましたが、今回の改正で該当する方の範囲が拡大し、より利用しやすくなりました。

該当するサービス

社会福祉法人が行うサービス（施設サービス費・訪問介護・デイサービス・ショートステイ）の各サービス費・食費・居住費

減額率

自己負担額の4分の1

ただし、老齢福祉年金受給者の方は2分の1

対象者

町民税世帯非課税者で

収入額が150万円以下

預貯金が350万円以下 など。

くわしくはお問い合わせください。

□新しい対象区分

新第1段階	15,000円
・生活保護受給者等	
新第2段階	15,000円
・世帯全員が町民税非課税で年金80万円以下の方	
新第3段階	24,600円
・世帯全員が町民税非課税で年金80万円超266万円以下の方	
新第4段階	37,200円
・上記以外の方	

施設サービス利用者 負担改正について

介護保険施設などに入所されている方の利用者負担が変わります。

現在介護保険から支払われている居住費や食費などを自己負担にすることにより、在宅で介護サービスを受けている方との不公平感を解消します。

なお、低所得者の方に対しては、特定入所者生活介護サービス費などが支給されます。

介護老人福祉施設
介護老人保健施設
介護療養型医療施設

従来の自己負担（サービスの1割分＋日常生活費）に居住費と食費が加算されます。

ショートステイ

従来の自己負担（サービスの1割分）に滞在費と食費が加算されます。

デイサービス

従来の自己負担（サービスの1割分）に食費が加算されます。

問い合わせ先 役場保健福祉課 ☎35-2414

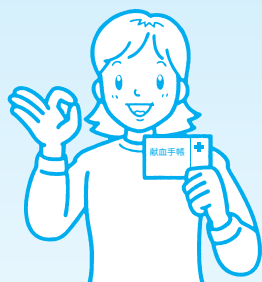

+ Yes, 愛 do. 献血

時代は「400ml」 安全な輸血のためにいま求められているのは400ml献血です。

400ml献血

献血基準

年齢 / 満18歳～満69歳

体重 / 男女共50kg以上

献血間隔 / 男性12週間

女性16週間

年間総献血量 /

男性1,200ml以内

女性800ml以内

200ml献血

献血基準

年齢 / 満16歳～満69歳

体重 / 男性45kg以上

女性40kg以上

献血間隔 / 男女共4週間

年間総献血量 /

男性1,200ml以内

女性800ml以内

献血していただく前には、医師が健康診断をいたします。献血で使用する針は、全て使い捨てですのでエイズ等に感染することは一切ありません。

服薬中の方は、献血できない場合があります。

患者さんのために、エイズ検査目的の献血はお断りいたします。

次の献血日にご協力下さい

平成17年10月17日 月曜日

長柄町保健センター

午前9時30分～午後0時30分

問い合わせ先 役場保健福祉課 ☎35-2414

長柄町設置型浄化槽整備及び管理事業についてお知らせします。

公共用水域の主な汚濁の原因は、家庭から処理されずに排出される生活排水によるものです。河川や水路の水質保全の確保は、住民の生命と生活環境を守り維持していくうえで、きわめて重要な問題であるため長柄町では、下水道事業に変わり平成16年4月より町設置型浄化槽整備及び管理事業を実施しております。

17年度事業につきましては、予定基数100基を計画しておりますが、8月末現在90基の申請を受理しており残りわずかとなっております。

予定基数の申請を受理し次第、打ち切りとなりますので、17年度中に合併浄化槽の設置を計画されている方は、早めに申請手続きをしてください。

また、個人で設置した合併処理浄化槽の寄付申請も併せて受け付けております。

この事業により浄化槽の寄付申請をして頂くと、個人が設置し維持管理（法定検査・保守点検・汚泥の抜き取り）を行っている合併処理浄化槽を、使用料金を納めることにより維持管理を町が実施することとなります。詳しくは役場生活環境課までご連絡ください。

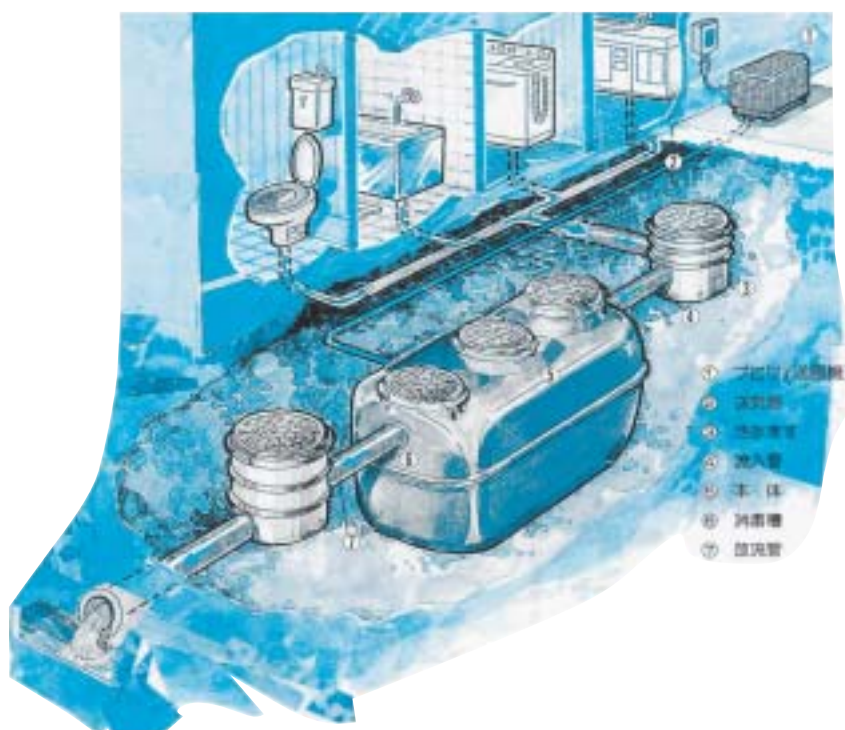

～ 犬を飼うときはマナーを守って！ ～

飼い主の皆さん、きちんとマナーを守っていますか？
 「犬のしつけ」が必要と言われますが、それは「飼い主のマナー」のことです。
 犬と一緒に快適な生活ができるよう、基本的なマナーを守りましょう！

糞の後始末

- ・散歩は「排便」という感覚の人もいますが、糞は自宅でさせてから散歩するようにしましょう。
- ・野外での散歩の際に排便した場合は、飼い主が責任をもって適正に処理するようにしましょう。

放し飼いをしない

- ・近所の人や通行人などに迷惑をかけないようにしましょう。
- ・咬傷事故があれば、加害犬の容疑がかかります。
- ・犬の飛び出しにより交通事故が多発したり、犬自身も犠牲になることがあります。
- ・野良犬と混じって凶暴化したり、他の犬から病気の感染を受けることがあります。
- ・他人の庭や畑などを荒らすこととなります。

登録・注射を忘れずに！

- ・犬の登録をすると「鑑札」が、狂犬病予防注射をすると「注射済票」が交付されます。
- ・これは犬の戸籍番号と注射を済ませた証にもなります。

まだ、狂犬病の予防注射を済ませていない方は、早急に注射を実施し、役場生活環境課で必要な手続きを済ませて下さい。

問い合わせ先 長生健康福祉センター ☎22-5167 役場生活環境課 ☎35-2439

〈野外での焼却は禁止されています〉

廃棄物の野外焼却は原則禁止されています。

家庭のゴミは分別し、指定された集積所に出してください。

また、事業所等から出るゴミ等は、直接、広域市町村圏組合環境衛生センターへ自己搬入してください。

なお、次のような焼却は認められています。

1. たき火その他日常生活を営む上で通常行われる廃棄物の焼却であって軽微なもの。
 (落ち葉たき、たき火、キャンプファイヤー等)
2. 農業、林業又は漁業を営むためにやむを得ないものとして行われる廃棄物の焼却。
 (稲わら、草の焼却、伐採した枝の焼却)
3. 風俗習慣上又は宗教上の行事を行うために必要な廃棄物の焼却。
 (どんと焼き、しめ縄等を焼却する等)
4. 国又は地方公共団体がその施設の管理を行うために必要な廃棄物の焼却。
 (道路・河川管理者による、管理を行うために伐採した草木等)
5. 震災、風水害、火災、凍霜害その他の災害の予防、応急対策又は復旧のために必要な廃棄物の焼却。
 (災害時における木屑等の焼却)

ドラム缶等により焼却する行為は認めておりません。

また、廃棄物の焼却によって周辺住民から煙害による苦情が生じる場合は、軽微な焼却として認めておりません。

問い合わせ先 東上総県民センター地域環境保全課 ☎26-6731 役場生活環境課 ☎35-2439



第2回エコフェスタ チェーンソーカービング2005 開催のご案内

来る、10月15日(土)に長柄町都市農村交流センター ログハウス宿泊施設敷地内にて長柄町の共催にて第2回エコフェスタ・チェーンソーカービング2005が開催されます。

当日は、全国各地からカーバー（彫刻家）がぞくぞくと長柄に集結します。今回はタレントの清水國明氏も選手として出場する予定です。

杉の丸太がみるみるうちに森の動物たちに変身するチェーンソーカービングの妙が楽しめます。その他、いろいろなイベントがありますのでご家族でお越し下さい。

人気投票、オークションにも是非参加下さい。（オークションの売上は一部環境保護団体に寄付されます。）

スケジュール	時間	内容
	8:30～	入場開始
	9:00～	開会式
	9:30～13:30	競技
	13:30～14:30	審査・ゲーム
	14:30～16:00	オークション

主催	エコフェスタ・チェーンソーカービング実行委員会
共催	長柄町
お問い合わせ	エコフェスタ・チェーンソーカービング実行委員会 ☎/☎ 35-5086 産業課内（観光協会事務局）☎ 35-4447

一緒に配布しましたハガキが入場券になります。



今年も
長さ120cm
の丸太を使用
30〜35cm

今回は選手として出場
予定



みるみる形になっ
ていくよ。



カブトちがい？こんな
もオークションで
できるよ

注意
(写真は2004年を使用しています。)



こんなかわいい森の動物
たちを見にこよう。

町制施行50周年記念第21回長柄農林商工まつり開催のお知らせ

今年も長柄農林商工まつりがアウトレットコンサート長柄第1駐車場を会場に10月23日の日曜日に開催されます。

今回は、長生農林業祭と合同開催となりますので町の農林産物コーナー・商工コーナー・観光コーナーの展示即売会や商工会サービスチップによる抽選会などの他にも長生都市の各コーナーが設けられ多数の出展がありますので、皆さんのお出でをお待ちしております。

また、ステージ上では長柄中吹奏楽部の演奏をはじめ、よさこい踊り・民謡ショー・キャラクターショー・刑部囃子と盛りだくさんのイベントを企画しています。

秋空の下、都市部と農村が交流でき
か新しい発見があるはずです！

問い合わせ先：産業課 ☎35-4447

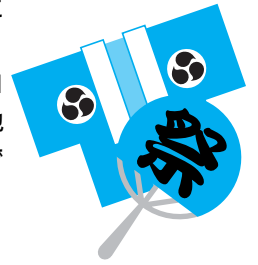

古代米販売のお知らせ

農業委員会では長柄農林商工まつりの会場で古代米の販売を致します。

これは、昨年に引き続き行われた遊休農地解消事業の圃場で収穫されたものです。

古代米は、稲の原種である野生稲の特徴を受け継いでいるお米でビタミン類やミネラル類を多量に含んでいます。是非ご賞味ください。



1. 作品展

- ① 展示期日 11月3日(木)・4日(金)・5日(土)
- ② 作品内容 絵画・書道・写真・陶芸・手芸 他(最近作成した作品)
- ③ 展示場所 公民館及び武道館内
作品展示者には準備、展示、後片付けのご協力をお願いします。

2. 演芸発表会

- ① 開催日 11月3日(木)
- ② 発表内容 舞踊・演奏・民謡・コーラス他練習の成果発表
- ③ 発表場所 公民館講堂

3. カラオケ祭り

- ① 開催日 11月5日(土)
- ② 発表内容 カラオケ
- ③ 発表場所 公民館講堂

4. 囲碁・将棋大会

- ① 開催日 11月23日(水)
- ② 内容 囲碁・将棋の対局
- ③ 開催場所 公民館大広間

5. 漫才師「あした ひろし・順子」

- ① 開催日 11月3日(木)
- ② 内容 漫才
- ③ 開催場所 公民館講堂

申し込みについて

- ① 募集期間 9月19日(月)～30日(金)
20日(火)と26日(月)は休館日
- ② 申し込み先 長柄町公民館 ☎35-3242



募集

いたします。

の参加者を

文化祭

今年も町文化祭を開催します。文化祭は、公民館教室・サークル、保育所、幼稚園、小・中学校の方々による作品展示会、演芸発表会、カラオケ祭り、俳句大会、囲碁・将棋大会と各種行事を予定しておりますが、一般の方々もぜひ参加してください。なお、内容につきましては次のとおりです。

長柄町スポーツ少年団活動状況

	ジャングルベアーズ (3~6年) 【女子ミニバスケットボール】	FC水上 (1~6年) 【少年サッカー(男女問わず)】
4月	長生山武交流大会 茂原市スポーツ少年団大会 優勝	東総少年サッカー春季大会(4・5・6年) JEF千葉お届け隊(水上小にて)
5月	長生春季大会 合宿	東金さわやかミニサッカー(2・3年) さわやかキッズカップ(2・3年) 3年準優勝
6月	ジェフカップ出場権試合 出場権獲得 スポーツ少年団県交流大会	長生Jr.サッカーリーグ(4・5・6年) 長生フットサルフェスティバル(3・4年) 3年4位
7月	ジェフカップ 七タカップ 準優勝 サマーフェスティバル	長生村長杯ミニサッカー大会 3年 優勝 長生都市サッカー選手権大会 6年 準優勝 長生Jr.サッカーリーグ(4・5・6年) 東総少年サッカー夏季大会(3・4・5・6年)
8月	夷隅大会 スポーツ少年団大会 3位 関東大会長生地区予選大会 優勝	スポーツ少年団県交流大会(6年) ビーチサッカー大会(4・5・6年) 合宿

ジャングルベアーズは長柄小体育館、FC水上の上級生は水上小学校・下級生は金谷農村公園で毎週土・日曜日に練習しています。学区・学年を問わず、町内のたくさんの方の間たちが、楽しく活動しています。体験入団も可能ですので興味のある方は、お気軽に見学にいらしてください。

ジャングルベアーズ



優勝 関東大会長生地区予選大会

FC水上



準優勝 長生都市サッカー選手権大会

ら せ

テニス教室開催のお知らせ
長柄町テニスクラブ

期 日 10月9日(日)
午前10時~12時
会 場 長柄町民テニスコート
(長柄ダム脇の都市農村交流センター)
雨天の場合 長柄町民体育館
(旧昭栄中隣)
対 象 長柄町内在住者(小学生以上)
参加費 無料
初心者歓迎 お気軽に参加してください。
持ち物 運動のできる服装・運動靴・帽子・タオル・ラケット
(一部用意有り)
申込先 長柄町公民館
(長柄町体育協会事務局)
☎35-3242 ㊟35-5095

ちば環境再生基金からのお願い

県民の皆様へ
ちばの豊かな自然環境を大切な財産として、次の世代に引き継いでいくことを目的に「ちば環境再生基金」ができて、今年で4年目に入りました。
これまで、県民総参加の運動による募金・啓発活動により、多くの方々から募金等が寄せられ、NPOや市町村による地域の環境再生活動、廃棄物の不法投棄対策の支援や資源循環を実際に体験する「なのはなエコプロジェクト」の推進などの活動を行ってまいりました。
これからも、さらに「ちばの豊かな自然を守る」ことを呼びかけ、また、自然の保全と再生を進めていきます。
県民の皆様におかれましても、基金へのご理解とご支援をお願いいたします。
ちば環境再生基金

問い合わせ先

(財)千葉県環境財団 ☎043-246-2091
〒260-0024 千葉市中央区中央港1丁目11番1号
基金による支援事業
詳しくはホームページ
(http://www.ckz.jp/saisei/) をご覧ください。

民謡発表会のお知らせ

美鶴会(会主 川下 鶴若)
毎年恒例の民謡・三味線の勉強会を開催します。
多数の方のご来場をお待ちしております。
日頃の練習の成果をぜひ見て頂きたいと思っております。
日 時 10月10日(月)
午前9時30分より
場 所 公民館講堂

第46回 長生郡民体育大会 成績表

6月19日～7月10日
会場：白子町

総合優勝 一宮町
2位 白子町
3位 長生村
4位 睦沢町
5位 長柄町
6位 長南町

種目別成績表（長柄町が入賞した種目のみ記載）

種目	優勝	2位	3位
軟式野球	長生村	一宮町	長柄町 白子町
テニス(男)	一宮町	長南町	長柄町
バドミントン(男)	長柄町	一宮町 長生村	
バドミントン(女)	長南町	白子町	長柄町
ゴルフ	一宮町	白子町	長柄町
バレーボール(男)	長柄町	一宮町	睦沢町
バスケットボール(男)	長柄町	一宮町	睦沢町 白子町
バスケットボール(女)	長柄町	長生村	一宮町 白子町

楽しかった夏休み！

町青少年相談員主催による青少年の野外活動のつどい(キャンプ研修会、対象：小学5、6年生)が、8月6日(土)～7日(日)千葉市少年自然の家で開催され、43名の児童が参加しました。野外炊飯・キャンプファイヤー等を楽しみ、大きな友達の輪を作りました。

青少年相談員は、青少年の健全育成を目指して事業を計画していますので、今後とも皆様の協力をお願いいたします。



野球少年教室開催される

町野球連盟・町体育協会の主催による少年野球教室が町営野球場を会場として、8月21日に行なわれました。この野球教室は、町内の小学校3年生から6年生までの児童を対象に行なわれ、子どもたちは野球連盟の指導の下、友達と一緒に汗を流し、交流を深めながら熱心に練習に励みました。



お 知

子ども自然教室 ～チャレンジ子ども樹木博士～

講師：茂原自然大好きクラブ・
望月力智氏 他

日時 10月16日(日)
午後12時50分～
午後4時00分

場所 茂原公園・茂原市立美術館
参加者 定員 小学生50名
(小学1・2年生は保護者
同伴です)

参加費 子どもひとり500円(同伴の
大人は無料)

参加申込・問い合わせ先
(社)茂原青年会議所 事務局 平野
〒297-0026 茂原市茂原443
☎22-3361 ☎23-7895

千葉県最低賃金のお知らせ

「千葉県最低賃金」が平成17年10月1日から時間額682円(従来は678円)に改正されます。

千葉県内の事業所で働くすべての労働者(パート、アルバイト等を含む。)及び、その使用者に適用される地域別最低賃金「千葉県最低賃金」が改正されます。

詳しくは、千葉労働局労働基準部
賃金室(☎043-221-2328)が最寄の
労働基準監督署へお問い合わせください。

24時間テレフォンサービス
☎043-221-4700

長生農業フォーラム参加者 募集について

『躍動・改革・長生農業の未来に向け

て』と題して「長生農業フォーラム2005」が下記の日程で開催されます。

担い手の確保、特徴ある農産物の生産、販売戦略などにより農業所得の向上を図り、地域農業をどう活性化するかを生産者・流通業者・消費者・行政等のあらゆる角度で考えようという討論会です。

是非この機会に多くの方がご参加くださるようご案内いたします。

期日 11月8日(火)
午後0時40分～受付

会場 日吉小学校体育館

参加費 無料

持参品 上履き(スリッパ等)

参加人数 約300人

申込期日 10月19日(水)まで

問い合わせ先 長生農林振興センター
改良普及課 ☎22-1771
役場産業課 ☎35-4447

ら せ

詳しくは、千葉労働局労働保険徴収課（☎043-221-4317）又は、最寄りの労働基準監督署、ハローワーク（公共職業安定所）にお尋ねください。

住宅用太陽熱高度利用システム補助制度応募受付中！

補助対象者 集熱器の総面積75㎡までのソーラーシステムを設置される方。

補助金額 集熱器の総面積に応じた補助金が受けられます。

補助額の目安 6㎡で約10万円、75㎡で約125万円

（補助金額はソーラーシステムの型式により差が生じます。）

なお、住宅以外の建物に設置する場合（但し、公共施設は除く。）も対象となる場合がありますので、詳しくは下記までお問合せ下さい。

問い合わせ先 財団法人新エネルギー財団太陽熱利用部

〒102-8555 東京都千代田区紀尾井町3番6号 秀和紀尾井町パークビル6F

☎03-5275-9566

URL : <http://www.nef.or.jp>

乳幼児予防接種のお知らせ

三種混合初回（3回接種）

実施日 1回目 終了しました。

2回目 9月27日（火）

3回目 10月18日（火）

時間 午後1時30分～2時受付

対象者 平成16年生まれ又は、それ以前の生まれで初回接種が3回終了していない190ヶ月未満児

ポリオ経口生ワクチン予防接種（2回接種）

実施日 1回目 終了しました。

2回目 11月11日（金）

時間 午後1時30分～2時受付

対象者 平成17年1月～6月生まれ又は、それ以前の生まれで接種が2回終了していない190ヶ月未満児

BCG予防接種

日程 10月11日（火）

午後1時15分～1時30分受付

対象者 平成17年5月9日生まれ～7月10日生まれ

事前に対象の方には郵便でお知らせしています。予防接種において欠席の連絡のない方にはその後の通知をしない場合があります。

65歳以上の方のインフルエンザ予防接種について

65歳以上の方のインフルエンザ予防

障害者高等技術専門校訓練生募集のお知らせ

本校は、自立を目指して就職しようとする障害のある方で、職業訓練の受講を希望する人を次のとおり募集しています。

1 身体障害のある方を対象とした職業訓練

訓練科目	定員	訓練期間	
情報技術科	DTP・Webデザインコース	10名	1年
	福祉住環境デザインコース	10名	1年
情報事務科	PCビジネスコース	10名	1年
	PC会計コース	10名	1年
	PC事務コース	10名	6か月

2 知的障害のある方を対象とした職業訓練

訓練科目	定員	訓練期間	
基礎実務科	基礎実務コース	20名	1年
	短期実務コース	5名	6か月

3 応募期間等

区分	1年コース （4月入校）	6か月コース	
		4月入校	10月入校
入校願書受付期間	平成17年10月17日（月） ～11月15日（火）	平成17年10月17日（月） ～11月15日（火）	平成18年7月20日（木） ～8月18日（金）
入校選考日（身体）	平成17年11月30日（水）	平成17年11月30日（水）	平成18年9月1日（金）
入校選考日（知的）	平成17年12月1日（木）	平成17年12月1日（木）	平成18年9月1日（金）

授業料は無料です。

問い合わせ先は、各公共職業安定所（ハローワーク）、又は障害者高等技術専門校へ

千葉県立障害者高等技術専門校 〒266-0014 千葉市緑区大金沢町470番地

☎043-291-7744 ㊟043-291-7745 URL : <http://www4.ocn.ne.jp/~shogisen/>

接種が、一部負担で受けられます。

実施期間 10月3日～

12月下旬まで

対象者 接種時65歳以上で、町に住民登録があり接種を希望する方

接種時60歳から64歳で、心臓・腎臓もしくは呼吸器の機能またはヒト免疫不全ウイルスによる免疫機能に障害を有する方で、主治医から接種を勧められ希望する方

接種できる医療機関

茂原市長生郡内のインフルエンザ予防接種実施医療機関

65歳以上の方全員に、事前に、説明書・予診票・実施医療機関名簿を郵送いたします。

町の補助が受けられるのは、1回のみです。他市町村からの転入等で予診票がお手元に届かなかった方は、町保健センターまでお問い合わせ下さい。

自己負担額 1,000円（1回限り）

検診のお知らせ

大腸がん検診（検体回収）を受けましょう。

検体回収日	受付時間	地区
10月3日（月）	午前8時45分 ～ 10時30分	長柄地区
10月5日（水）		日吉地区 水上地区
予備日 10月7日（金）		

対象者 平成17年4月1日現在で満40歳以上の方

1. 問診票は記入漏れのないようにして当日検体と一緒に持ち下下さい。検体回収日以外の日は回収できませんので御了承下さい。

2. 平成17年4月1日現在で70歳未満の方は、500円の検査料金がかかります。

3. ご自分の地区の検診日に都合の悪い方は、他地区の検診日が予備日をご利用下さい。

問い合わせ 町保健センター

☎35-2486

場所 町保健センター

フルーツの世界 西沢幸彦 フルート コンサートの夕べ

～フルーツとピアノの素敵なハーモニー～

日時 10月15日（土）

開場 午後6時

開演 午後6時30分

会場 檜の木学園内（つくも幼児教室集会室にて）

整理券料金 1500円（前売り・当日とも）

チケット販売・問い合わせ

檜の木学園 ☎44-1212

お 知

鴨川シーワールド 開業35周年記念

ご招待内容

9月19日(月・敬老の日)

千葉県在住の65歳以上の方は無料
ご招待

入園時に特設受付にて健康保険
証・老人手帳等をご提示いただき
ます。

お問い合わせ先 鴨川シーワールド営業課
☎04-7093-4803

違反建築防止週間

～完了検査受けてますか～

10月11日(火)～10月17日(月)は、違反建
築防止週間です。

安心して暮らすためには、建築物が
安全であることがとても大切です。

建築基準法は、生命・健康・財産を
保護するため、地震や火災などに対す
る安全性に関する基準を定めています。
この基準は、建築物を建てる場合には
必ず守らなければなりません。

この違反建築防止週間をきっかけに、
あなたの所有する建築物について法令
に適合しているかどうか建築士と相談
するなど点検を心がけましょう。

なお、この週間には一斉公開建築パ
トロールが実施されます。

問い合わせ先

建設課 管理係 ☎35-2114

平成17年度 成年後見制度 個別相談会の開催について

判断能力が不十分なためにお金の管
理ができなかったり、悪質な商法の被
害にあってしまう方の財産を守り、生
活を支援する制度である成年後見制度
の利用について、弁護士、司法書士、
社会福祉士がペアとなって法律と福祉
の両面から個別に相談に応じます。

期 日 平成17年11月13日(日)

午前10時～午後4時

場 所 千葉県社会福祉センター5階
(千葉市中央区千葉港4-3)

相談料 無料

定 員 70名(定員になり次第締め切り)

申込方法

氏名、住所、電話番号を記載し、は
がき又はFAXで10月21日までに主催者
へ申込む。後日、主催者から予約時間
等について連絡あり。

申込先・問い合わせ先

千葉県後見支援センター

(担当:中村・小倉)

〒260-8508 千葉市中央区千葉港4-3
☎043(204)6012 ☎043(204)6013

千葉第16期災害救援ボラ ンティア講座のお知らせ

名 称 千葉第16期災害救援ボランテ
ィア講座

対 象 県内在住、在勤の方

日 時 9月28日(水)、29日(木)、30日(金)、
10月8日(土)

会 場 千葉市消防局、千葉県消防学
校及び船橋防災センター

申込・問い合わせ先

災害救援ボランティア推進委員会

☎03(3584)4085 ☎03(3589)1703

白子チューリップ祭り オーナー募集

目 的 町制施行40周年を記念し、
遊休農地の活用と住民の交流の機会
の場づくりを目的として始まったもの
で、来年で13回目。

場 所 白子町役場東側の広場(52
アール)を赤、白、黄など10色7万3
千本のチューリップの花を咲かせる。

賛助会員 個人1口60球で1,000円。1
区画1.8平方メートル。オーナーは1年
間、区画と球根を買い取り、植付けと
除草などの管理を行っていただきます。
祭り終了後は花の切り取りや球根の掘
り取りが楽しめます。

募集期間 9月16日(金)～10月14日(金)ま
で(申込みが満杯になり次第終了。)

植付け日 11月12日(土)13日(日)の予定。

申込み方法 所定の用紙に賛助金を添
えて申込みください。

問い合わせ 白子町花の広場実行委員
会事務局

白子町役場産業課

☎33-2111(内線144)

千葉県難病相談事業

日 時 10月19日(水)

午後2時～5時

場 所 長生合同庁舎

内 容 膠原病系難病の集い

医療講演会「膠原病の最新の治療と日
常生活での注意」

講師:下志津病院医師 末石 真先生

膠原病系難病の個別相談 相談医師
同上

対 象 全身性エリテマトーデス、強
皮症、皮膚筋炎、多発性筋炎、混合性結
合組織病、膠原病系難病の患者家族

上記疾患に加え、原因不明の手足の
しびれ・感覚が鈍い・関節痛等が持続

している方

参加費 無料

備考 参加希望の方は事前にご連絡
ください。

問い合わせ先

千葉県長生健康福祉センター

(千葉県長生保健所)

健康生活支援課(担当 保健師 中澤)

☎22-5167 ☎24-3419

第23回「目の愛護デー」 電話相談

目の健康についての相談に、千葉県
眼科医会会員が交代でお答えします。

日 時 10月16日(日)

午前9時～午後5時

☎043-242-4271

主 催 千葉県眼科医会

共 催 千葉県医師会

尚、詳細につきましては、下記へお問
い合わせください。

(できればFAXにてお願い致します。)

〒266-0005

千葉市緑区誉田町1-45-2

千葉県千葉リハビリテーションセンター

眼科 高相道彦

☎043-291-1831 ☎043-291-1857

「行政相談週間」のお知らせ

総務省では、行政相談制度について、
広く国民の方々知っていただくため、
10月17日(月)～10月23日(日)まで行政相談
週間を実施しています。

町では、総務大臣から委嘱された行
政相談員が行政相談所を開設して、皆
様方からの苦情や困りごとをお聴きし、
その解決の促進を図りますのでお気軽
にご相談ください。

また、相談は無料で秘密は守られま
す。

今月の相談日については16頁をご覧
ください。

10月は「労働保険適用促 進月間」です。

「労働保険は、職場の皆さんが安心
して働くためのものです。」

労働保険は、労災保険と雇用保険の
総称です。農林水産業の使用労働者5
人未満の個人事業を除き、労働者を1
人でも使用する事業主は、労働保険徴
収法により労働保険に加入手続をしな
ければならないことになっています。

未手続事業の事業主は、労働者が安
心して働くことができるよう加入手続
をしてください。

地域安全ニュース

少年の家出を防止しよう！

夏休み明けの9月は、無断外泊や家出などが増える傾向にあります。

また、最近では、「プチ家出」と称して、数日間家に帰らず、繁華街で遊ぶ少年が増加しており、こつした少年達が、生活費などを得るために非行に走ったり、出会いサイトなどを興味本位で利用し、児童買春などの性犯罪の被害に遭うケースが年々増加しています。

家出を防止するためには

少年の家出を防止するには、親子のコミュニケーションを取ることが大切であり、服装や言葉遣いなどのちよつとした変化も見逃さないことです。

最近、親子の関係が希薄になり、自分の子どもの不良行為を知らなかったり、黙認している親が増えています。まず家庭において、善悪の区別や社会のルールを守るなどについて、幼児期から親がしっかりとつけていくことが大切です。

青少年セーフティー宣言

少年を犯罪から守るため、千葉県警察では「青少年セーフティー宣言」と題して、少年非行防止・保護総合対策を強化推進

しています。その一環として、

カフェオケボックス・マンガ喫茶などに対する少年の深夜入店拒否や深夜はいかない防止に向けた協力要請

自治会などに対する深夜はいかない防止の広報啓発などを実施し、地域の皆さんと協力して少年の「家出」や「深夜はいかない」の防止に努めています。

台風への備えは十分ですか？

今年も台風シーズンが到来してきましたが、台風への備えは万全でしょうか。台風は年間平均約3個が日本列島に上陸していますが、昨年はなんと過去最多となる10個の台風が上陸し、そのうち22号、23号の2個の台風は千葉県に甚大な被害をもたらしました。

台風は7月から9月にかけて日本に上陸しやすくなり、台風の進路によっては想像以上の被害をもたらすことになりまので、日頃から万全な準備をおきましょう。

普段の心構え
非常持ち出し品の準備、自

宅周辺の点検、避難場所・避難ルートの確認をする。台風が近づいた時には外出は控える、気象情報・防災広報を聞く、いつでも避難できる準備をする。避難するときは身軽な服装・装備で、子供やお年寄りを最優先に、安全な避難路を利用する。

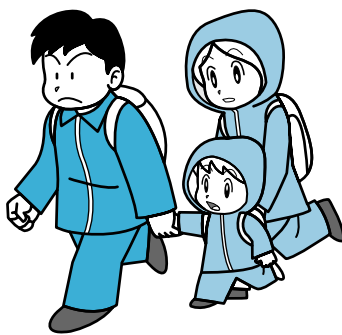

秋の全国交通安全運動

千葉県は、交通死亡事故多発県となっています。

警察では、関係機関・団体とともに様々な交通事故防止活動を行います。この運動を通じ県民の皆さん一人ひとりが通ルールを守り、交通マナーの向上に心掛けて悲惨な交通事故をなくしましょう。

期間

9月21日(水)から

9月30日(金)までの10日間

スローガン

「譲ろうよ みんなも」

いつかは 高齢者へ

「スピードを おとして見える 街 笑顔」
運動の重点目標

1 高齢者に交通事故防止
ドライバーの皆さん！思いやりとゆずり合いの心を持って運転しましょう。
高齢者の皆さん！自分の身体能力を正しく理解して、能力に応じた適正な運転や歩行を心掛けましよう。

2 悪質・危険な運転の防止
スピードの出し過ぎや飲酒運転、信号無視などの危険な運転は絶対止めましよう。
スピードを控え、ゆとりある運転をしましょう。
お酒を飲む予定があるときは、車で出かけない、車を運転する人には、お酒を勧めないということを守りましよう。

3 夕暮れ時の歩行中と自転車乗車中の交通事故防止
明るい色の服装や反射材を身に付けましよう。また、自転車を利用するときは、早めにライトを点灯ましよう。

4 シートベルトとチャイルドシートの正しい着用の徹底
車が衝突の衝撃によって、横転、大破、ドアが開放されるなどして、シートベルトなどを着用していないと車外に放り出されるなどし

て、亡くなったりして、大怪我をしています。「面倒だから」「すぐ近くだから」という安易な気持ちではなく、シートベルトとチャイルドシートの必要性和着用効果を認識し、必ず着用ましよう。

安全安心まちづくりシンポジウムの開催について

日時

9月23日(金)

午後1時30分～午後4時 予定

場所

茂原市東部台文化会館 茂原市東部台1-7-15

主催 千葉県・茂原市

後援 茂原警察署管内防犯組合連合会

内容

立正大学文学部社会科学科助教 授 社会学博士 小宮 信夫氏の講演

管内の自主防犯団体の代表によるパネルディスカッション
犯罪のない安全で安心な街づくりのためのシンポジウムです。地域の皆様もぜひ会場に足を運ばれご参加下さいまよう。ご案内致します。

お問い合わせ先
茂原市役所総務部総務課

☎ 231-2111

ながら俳句

八月の句会より

大野 史恵

玄関の呼びりんの音昼寝さめ

屋形船夜空飾るや大花火

庭先に行水児等のはしやぎをり

あぜ佇ちて頬打つ風に霧晴るる

國島 宏

襲いくる睡魔に勝てず昼寝かな

チェホフを友と語りし草いきれ

夾竹桃終戦の日の青い空

百日紅少年の日のかくれんぼ

角田 揚子

八月の暦を泳ぐ錦鯉

蟬時雨暮し野の風山の風

客待ちのちよつとこぬまの昼寝かな

朝涼や今日の始めの井戸の音

山崎 清風

強引な夫の指図や昼寝くせ

明日あるも無きも運命よ水蓮花

立て掛けし琴にいつしか徹としみ

紫蘇もみの話など出て直売所

渡辺 まさ

十畳間大きくあけて昼寝かな

縁台に家族そろるおて夕涼み

渡辺みのる

川の字に昼寝しており裏座敷

仮名文字に願いをこめて星まつり

夏帽子あるじの帰宅塀の外

ぼつふらに命ありけり捨つる水

平川あさみ

看取妻片手枕の昼寝かな

ひとつつつ色艶ほめてさくらんぼ

次の世は男と生まれ夏祭

父似母似共につどひて盆供養

清田 如水

夜々北へ寄りつつ昇る夏の月

桃食ふべ盆棚の父降りてこよ

半夏生靴の重さを足で脱ぐ

昼寝さめ妻に話せぬ夢を見し



納税には

安心便利な

口座振替を

利用できる金融機関

- ・長生農協
- ・千葉銀行
- ・千葉興業銀行
- ・京葉銀行
- ・みずほ銀行
- ・りそな銀行
- ・東京スター銀行
- ・房総信用組合
- ・市原市農協
- ・郵便局

町県民税、固定資産税、軽自動車税、国民健康保険税及び介護保険料の納付は、口座振替が便利です。

この制度を利用すると、左記の金融機関または郵便局の預貯金口座から振替によって納税することができますので、手数が少なく済み、大変便利です。

新たに口座振替を希望される場合は、預貯金先金融機関または役場税務課に「口座振替依頼書」を提出してください。

「口座振替依頼書」は、役場税務課、長生農協の町内各支所、町内の郵便局に備え付けてあります。

納税義務者ごとに申し込みが必要になりますのでご注意ください。

今月の納税のお知らせ

● 国民健康保険税 第3期分 ● 介護保険料 第3期分

納付期限は、9月30日(金)です。納め忘れのないようご注意ください。

口座振替申し込みの方は、納付期限前日までに口座の残高確認をお願いいたします。

生涯学習課は4月1日から、公民館に移転しました

総務課	35 - 2111
企画財政課	35 - 2110
税務課	35 - 2112
住民課	35 - 2113
建設課	35 - 2114
生活環境課	35 - 2439
産業課・農業委員会	35 - 4447
保健福祉課	35 - 2414
教育委員会(学校教育課)	35 - 2437
議会事務局	35 - 2438

保健センター	35 - 2486
福祉センター	} 30 - 7200
シルバー人材センター	
給食センター	35 - 2003
都市農村交流センター	35 - 0055
公民館・生涯学習課	35 - 3242
長生広域消防本部	24 - 0119
味庄分遣所	35 - 2441
長生広域水道部	23 - 9491
環境衛生センター(ゴミ処理場)	23 - 4944

長柄町
および
話案内
役場本庁舎
代三五一二二二一

各種相談日程

心配ごと相談

相談日 10/20(木)
受付時間 午前10時～午後3時
場所 町福祉センター
☎(35)0260

人権相談

いじめ
扶養相続等の家庭問題
いやがらせ等の悩みごと

相談日 10/3(月) 10/11(火)
受付時間 午前10時～午後3時
場所 町福祉センター
☎(35)0260

行政相談

相談日 10/11(火)
受付時間 午前10時～午後3時
場所 町福祉センター
☎(35)0260

心配ごと相談・人権相談行政相談
については、相談日に限り電話でのご相談も受付しています。

女性の健康相談

相談日 第2・4水曜日(予約制)
受付時間 午後1時30分～午後3時
場所 地域保健福祉課
☎(22)5914

未熟児健康相談

相談日 第1木曜日
受付時間 午後1時～午後2時
場所 地域保健福祉課
☎(22)5167

療育相談

相談日 第2金曜日
受付時間 午後1時～午後2時
場所 地域保健福祉課
☎(22)5167

こころの健康相談

相談日 第1・3月曜日(予約制)
受付時間 午後2時～午後3時30分
相談日 第2火曜日(予約制)
受付時間 午後3時30分～午後4時30分
場所 地域保健福祉課
☎(22)5167

こどもの発達相談

相談日 第3金曜日(予約制)
受付時間 午後1時～午後4時
場所 地域保健福祉課
☎(22)5167

骨髄バンク登録受付

相談日 第1・3火曜日(予約制)
受付時間 午後1時
場所 健康生活支援課
☎(22)5167

腸内細菌検査(検便)

相談日 第1～4火曜日
受付時間 午前9時～午前11時
場所 広域検査課
☎(22)5167

水質検査

相談日 指定した水曜日(予約制)
受付時間 午前9時～午前11時
場所 広域検査課
☎(22)5167

栄養・健康相談

相談日 10/13(木)
受付時間 午前9時～午前11時
場所 町保健センター
☎(35)2486

不妊相談

相談日 第2木曜日(予約制)
受付時間 午後1時～午後3時
場所 地域保健福祉課
☎(22)5914

DV相談

相談日 毎週火曜日
受付時間 予約制(配偶者やパートナーから受ける暴力に関する相談です)
場所 地域保健福祉課
☎(22)5565

エイズ検査・相談

相談日 第1・3火曜日
受付時間 午後1時～午後2時
場所 健康生活支援課
☎(22)5167

弁護士による無料法律相談

予約日 10/14(金)
相談日 10/21(金)
予約の当日、午前9時から電話で予約の受付をいたします。
場所 茂原市茂原110212 東上総県民センター
県政情報課
☎(25)7830

子どもの虐待などの相談

4月から児童福祉法が改正され相談先が広まりました。児童相談所や福祉事務所に加え、身近な市町村の窓口が子どもに関するあらゆる相談や虐待の疑いなどの連絡もお受けいたします。
相談窓口 保健福祉課
☎(35)2414

乳児相談

相談日 10/19(水)
受付時間 午後1時30分～午後2時
場所 町保健センター
☎(35)2414

結婚相談

相談日 10/16(日)
受付時間 午前10時～午後3時
場所 町公民館 産業課
☎(35)4447

(マタニティ教室)

(妊婦さんの仲間作りと妊娠出産についての勉強会です。)
開催日 1回目 10/25(火)
2回目 11/22(火)
3回目 12/20(火)
受付時間 午後1時30分～午後1時40分
参加を希望される方は、開催日の1週間前までに電話でお申し込み下さい。
場所 町保健センター
☎(35)2486

幼児健康診査のお知らせ

1歳6ヶ月児健康診査
日程 10月28日(金)
時間 午後1時～1時30分受付
対象者 平成15年12月～平成16年3月生まれました。前回対象の欠席者で2歳未満児・約1ヶ月前に対象の方には郵便でお知らせしています。
場所 町保健センター
問合せ先 ☎(35)2486

お年寄りの介護に関する相談

相談方法・お電話や来所
お手紙、どのような方法でもかまいません。家を空けられない方は、職員が訪問し相談をお受けします。
専属の職員による相談日時
月～金曜日(祝日を除く)
8時30分～17時30分
場所 長柄町立鳥59712 (長柄ケアセンターに併設)
☎(35)5588

長柄町在宅介護支援センター
看護師 富樫 公子
相談員 岡島 秀樹

2020年 テレフォン千葉

育児・介護などの情報を無料で提供します。
育児情報：保育所、家庭保育、ベビシッター、学童保育等
介護情報：高齢者向け福祉サービス、民間ホームヘルパー、老人病院、老人ホーム、介護用品等
家事代行情報：家政婦紹介等
受付時間
月～金曜日(祝日を除く)
9時30分～16時30分
問合せ先
2020年テレフォン千葉
(21世紀職業財団千葉事務所)
☎043(225)2020

町福祉センター ☎(30)7200(直) / 町保健センター ☎(35)2486(直)

日曜・休日当番表

日曜・休日当番医について

日曜・休日当番医は、変更となる場合がありますのでご了承ください。
また、診療時間は午前9時(診療開始)から午後5時(診療終了)までです。変更する場合があります。
茂原市長生都市医師会 ☎(24)3285

月/日	茂原地区		月/日	茂原地区	
	内科系	外科系		内科系	外科系
10/2	大善眼マタニティクリニック (22)2561	鎗田整形外科医院 (24)8686	10/16	武田メディカルクリニック (20)1910	高田整形外科医院 (22)0111
10/9	金坂医院 (22)4885	茂原機能クリニック (25)7755	10/23	清水三郎医院 (25)0776	穴倉病院 (24)2171
10/10	イナリマヤクリニック (24)8987	森川病院 (25)2510	10/30	長生内科神経内科医院 (24)7752	山之内病院 (25)1131

長生都市夜間急病診療所案内

診療時間：午後8時から午後11時
診療科目：内科・小児科 ☎(24)1010 テレフォン案内 ☎(24)1011