

みんなの川きれいになあれ!

7月31日、一宮川（鵜谷新天王橋下）にて日吉小学校の児童により、稚魚の放流事業が行われました。

放流された、メダカやフナの稚魚は、川を元気に泳いでいました。

大きく育ち、みんなの川をきれいにしてくれることを願います!

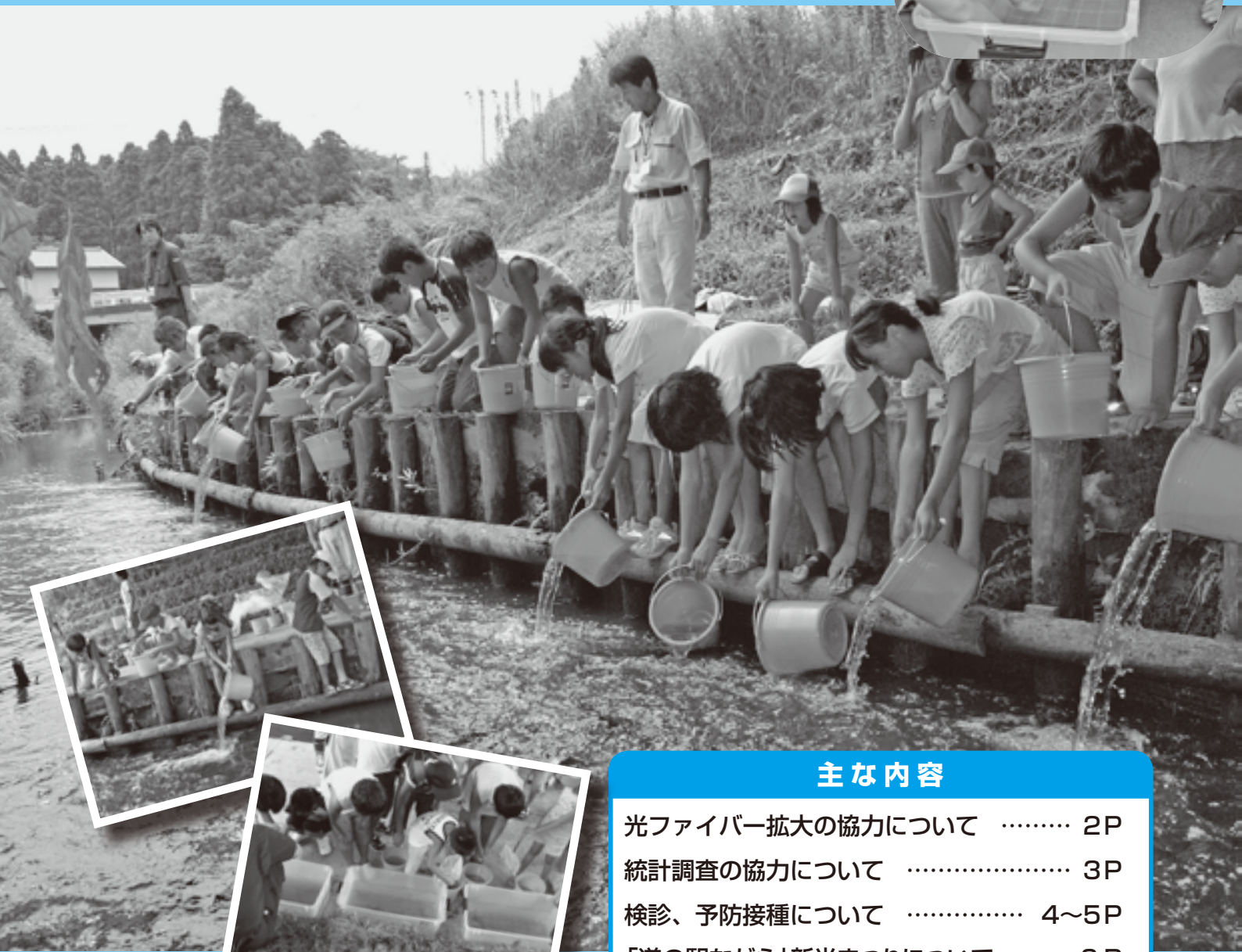

主な内容

- 光ファイバー拡大の協力について 2P
- 統計調査の協力について 3P
- 検診、予防接種について 4~5P
- 「道の駅ながら」新米まつりについて 6P

ながら

広報

人口と世帯数 (平成20年8月1日現在)

人口	8,232人 (- 3)
男	4,114人 (- 1)
女	4,118人 (- 2)
世帯数	2,877世帯 (7)
	()内は前月比



No.311 平成20年8月19日発行

発行・編集／長柄町役場総務課 ☎0475-35-2111 〒297-0298 千葉県長生郡長柄町桜谷712番地
長柄町ホームページ <http://www.town.nagara.chiba.jp/>

住基ネットを利用した手続きの一時停止について

平成20年9月22日(月)に、住民基本台帳ネットワークシステム(住基ネット)関連機器の更改を行います。この日は住基ネットを利用した手続きができません。ご不便をおかけしますが、ご理解とご協力をお願いいたします。

☆住基ネットを利用した手続きとは・・・

・住民基本台帳カード(住基カード)の発行 ・電子証明書の発行 ・広域交付住民票の交付等になります。

問い合わせ先 住民課 保険住民班 ☎35-2113

☆☆☆光ファイバー拡大のためにご協力を☆☆☆

町では、高速インターネット環境実現のため、光ファイバー整備のための要望活動を推進しています。

この要望には、少なくとも700件の申込みが必要となります。加入を強制するものではありませんので、数年後に加入する可能性のあるという方もぜひ下記【光ファイバーサービス開始時の(仮)申込書】の申込みをお願いします。申込は、役場総務課総務企画班でご記入するか、または長柄町ホームページから送信してください。

光ファイバーサービス開始時の(仮)申込書

お名前 (電話契約者名)	フリガナ
ご住所 (利用予定の場所)	〒297 -
お電話番号	0475 -

※この(仮)申込書は、光ファイバーサービスの提供を通信事業者に要望するものであり、申込み後に必ずサービスの提供をお約束するものではありません。

※サービスが提供された場合には改めて申込みが必要となりますが、今回の申込みにより加入を強制するものではありません。

※町が通信事業者のサービス開始判断の基礎資料の目的で収集した本件の個人情報、他の用途に使用されることはありません。

問い合わせ先 総務課 総務企画班 ☎35-2111

障害のある方を対象とした



NHK放送受信料の免除基準が変わります



平成20年10月1日から免除基準が次のとおり変わります

【全額免除】

- 「身体障害者」「知的障害者」「精神障害者」が世帯構成員であり、世帯全員が市町村民税(住民税)非課税の場合に、全額免除となります。

*従来の「身体障害者」「重度の知的障害者」から対象を拡大します。*生活状態の条件を「市町村民税非課税」に統一します。

【半額免除】

- 視覚・聴覚障害者が世帯主の場合に、半額免除となります。

*視覚・聴覚障害者の免除基準の変更はありません。

- 重度の障害者(身体障害者、知的障害者、精神障害者)が世帯主の場合に、半額免除となります。

*従来の「重度の身体不自由者」から対象を拡大します。

【お問合せ先】
NHK視聴者
コールセンター

放送受信契約のお申し込みや転居のご連絡
フリーダイヤル ☎0120-151515

受信料についてのお問い合わせ
ナビダイヤル ☎0570-077-077

お客様のお使いの電話から上記のフリーダイヤル・ナビダイヤルにつながらない場合は
☎044-871-8445 または ☎06-6910-3315
受付時間:午前9時～午後9時[土・日・祝日は午後8時まで]

受付時間:午前9時～午後10時[土・日・祝日は午後8時まで]

問い合わせ先 NHK 千葉放送局 営業部 〒260-8610 千葉市中央区中央4-14-14
☎043-227-7314

住民課 健康福祉班 ☎35-2414

平成 20 年 住宅・土地統計調査に ご協力を

10月1日、全国で平成20年住宅・土地統計調査が行われます。

この調査は5年に一度の調査で、全国の約350万の世帯が対象となります。

豊かな住生活を実現するための大切な調査です。

調査員がお宅にうかがいましたら、ご協力をお願いします。



問い合わせ先
総務課 総務企画班 ☎35-2111

東京都市圏 パーソントリップ調査に ご協力を

千葉県では、人の1日の移動を把握し、暮らしやすい都市づくりの検討を進めるため、9月末～11月にかけて交通に関する調査「東京都市圏パーソントリップ調査」を実施いたします。

対象とさせていただくご家庭には調査票をお送りしますので、本調査へのご協力をお願いいたします。

問い合わせ先
千葉県都市計画課 ☎043-223-3161
千葉県都市計画課HP
http://www.pref.chiba.jp/syozoku/i_tokei/index.html

国民健康保険・国民年金の手続きはお早めに！

国民健康保険加入・喪失、国民年金加入・喪失
手続きは多くの場合会社等で代行しません。

会社等を退職して国保に加入します、就職して（または扶養になり）社会保険に加入し国保を喪失した場合は速やかな異動手続きが必要です。20歳以上60歳未満の方は国民年金手続きも必要です。そういった手続きは**会社等はやってくれません**ので原則「ご自身（又は家族等の代理の方）」で行う必要があります。手続きが必要な方は下記のものを持参し早めの手続きをお願い致します。

退職（または任意継続資格喪失）・扶養親族を外れ 国民健康保険に加入する場合	就職・扶養親族認定で社会保険・共済組合に 加入（国民健康保険を喪失）する場合
<p>◎退職証明書・社保資格喪失証明書 ◎年金手帳・基礎年金番号通知書 ◎印鑑</p> <hr/> <p>※厚生・共済年金証書 (厚生・共済年金加入期間が通算20年以上か40歳以降の加入期間が10年以上で厚生・共済年金報酬比例部分を受給している60歳以上64歳の方)</p> <p>上記に該当の方は、「退職者医療制度」を適用できます。その場合、医療給付の一部は社会保険負担のため国保負担が軽減し財政安定に寄与するので御協力をお願い致します。</p>	<p>◎社会保険証・共済組合員証 (新しい会社・事業所のもの、コピーも可または資格を取得したことを証する書類) ◎年金手帳・基礎年金番号通知書 ◎印鑑</p>

※ 手続きが遅れた場合でも加入や喪失は該当する日で行われます。そのため国民健康保険税がさかのぼって賦課されたり、国保税が一時的に過払いになりますので手続きは速やかに願います。

※ 75歳の誕生日を迎える方は後期高齢者医療制度の加入者になり、国保及び社会保険等の被扶養者資格は自動喪失します。新しい保険証は役場から誕生日に間に合うように発送されます。

問い合わせ先 住民課 保険住民班 ☎35-2113

検診のご案内

結核・肺がん (胸部エックス線検査) 検診

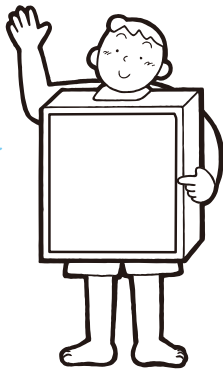

- ・対象者 平成20年4月1日現在40歳以上で、職場などで検診を受ける機会のない人
- ・内容 問診、胸部エックス線間接撮影
- ・日時 9月8日から9月12日、9月16日(6日間)
受付時間 午前9時から午前11時まで
- ・場所 町福祉センター
- ・料金 40歳から64歳まで 500円
65歳以上無料
- ・注意事項 次の方は受診できません
 - ・妊娠中の方
 - ・妊娠の可能性のある方

結核・肺がん(喀痰細胞診)検診

- ・対象者 平成20年4月1日現在40歳以上ただし、町の胸部エックス線検査を受けた方で、次のいずれかにあてはまる方
 - ・喫煙指数(1日の喫煙本数×年数)が600以上の方
 - ・6か月以内に血痰のあった方
- ・内容 問診、喀痰細胞診(指定された容器に1日1回、連続3日間たんをとり検査します。)
- ・日時 9月24日、9月25日(2日間)
受付時間 午前9時から午前10時まで
- ・場所 町保健センター
- ・料金 40歳から69歳まで 500円
70歳以上無料
- ・注意事項 次の方は受診できません
 - ・たんのでない方
 - ・町の結核・肺がん検診で胸部エックス線検査を実施していない方
- ・その他 喀痰細胞診の容器は、胸部エックス線検査会場にてお渡しいたします。

問い合わせ先 住民課 健康福祉班 ☎35-2414

～社会保険庁からのお知らせ～

「ねんきん特別便」

== 年金記録の確認に御協力下さい。 ==

「ねんきん特別便」は青色又は緑色の封筒で送られている方については、年金記録を御確認頂き「記録もれ」、「記録間違い」の有無にかかわらず必ず社会保険庁へ御回答下さるようお願い致します。下記のような事例に該当する方は特に御注意下さい。

◎本年3月までに「青色」の封筒で「ねんきん特別便」が届いた方

◎結婚等で姓が変わった方又は引っ越し等で住所が変わったことのある方

御家族など周囲の方にも御回答を呼びかけて頂けるようお願い致します。

問い合わせ先

「ねんきん特別便専用ダイヤル」0570-058-555(平日午後8時までOK!)
千葉社会保険事務所(☎043-242-6328) 千葉年金相談センター(来所のみ)



予防接種・乳児相談・3歳児健診のお知らせ

		日時	受付時間	対象者	持ち物
予防接種	ポリオ	9月9日(火)	13:30~14:00	生後3か月以上	母子健康手帳、予診票
	三種混合	9月16日(火)	※事前に必ず予約してください	7歳6か月未満の方	※忘れた場合は接種できません。
乳児相談		9月26日(金)	13:45~14:00 (4か月の方は13:15~13:30)	生後4か月、7か月、 12か月の方	母子健康手帳、問診票、 バスタオル
3歳児健診		9月18日(木)	12:30~12:45	平成17年2月から 平成17年5月生まれ の方	母子健康手帳、問診票、尿

- ・場所は全て町保健センターで実施しています。
- ・予防接種は事前に予約が必要です。住民課健康福祉班までご連絡ください。
- ・乳児相談と3歳児健診は対象の方へ1か月ぐらい前に個別通知しています。同封の問診票に記入してお持ちください。
- ・乳児相談は対象の方以外でもお越しいただくことができます。(生後4か月~13か月ぐらいまでの方)
またお電話でも随時相談を受け付けております。
- ・ご相談、ご質問、ご不明な点等ありましたら下記までご連絡ください。

問い合わせ先 住民課 健康福祉班 ☎35-2414

麻しん・風しん混合予防接種をまだ接種していない方は、早めに接種を受けましょう。

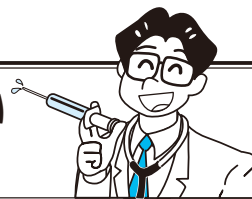

今年4月から、麻しん・風しん混合予防接種の対象者は、これまでの第1期(1歳児)、第2期(年長児)に加え、5年間に限って第3期(中学1年生)、第4期(高校3年生)まで拡大されました。

第3期、第4期の接種は、2007年春に麻疹(はしか)が流行したことを受けて、予防接種を受けたのに免疫を獲得できなかった人や、免疫を獲得したけれども落ちてきている人、接種を受けていない人に免疫をつけることで麻疹の流行を抑制することが目的です。

麻しん・風しんは、人から人へと感染しやすく、時には死にいたる重大な病気です。病気を予防するため、さらに周りの方への感染を予防するためにも接種を受けましょう。

	対象者	受ける期間
第1期	満1歳以上2歳未満の方	1歳になる前日から2歳になる前々日まで
第2期	満5歳以上7歳未満の方(年長児)	H20年4月1日~H21年3月31日まで (小学校入学前年度の1年間)
第3期	平成7年4月2日から平成8年4月1日に生まれた方 (中学1年生相当)	H20年4月1日~H21年3月31日まで
第4期	平成2年4月2日から平成3年4月1日に生まれた方 (高校3年生相当)	H20年4月1日~H21年3月31日まで

- ・受ける期間を過ぎてしまうと費用は自己負担になりますので、早めに接種を済ませましょう。
- ・対象の方には個別通知をしています。詳しくはそちらをご覧ください。
- ・ご相談、ご質問、ご不明な点等ありましたら、住民課健康福祉班までご連絡ください。

問い合わせ先 住民課 健康福祉班 ☎35-2414

道の駅ながら 新米まつり

新米のおにぎり無償配布
季節の味噌汁無償配布
牛乳の無償試飲

道の駅『ながら』で今年も新米まつりを開催いたします。なお、当日は穫れたての新米を使用したおにぎりの無償配布をはじめとして季節の味噌汁と牛乳の配布も行いますので、ご家族・ご近所・友人などをお誘いのうえご来場をお待ちしております。

開催日 平成20年9月7日(日) 雨天決行

開催時間 午前9時から午後2時30分

会場 道の駅 ながら (生産物直売所)

会場住所 長柄町六地藏 138 番地 1 (県道千葉茂原線沿い)

※無償配布には数に限りがございます。

※当日は、混雑が予想されますので、車でお越しの方は乗り合わせをお願いします。



問い合わせ先 (有)直売ながら ☎35-4741 事業課 産業振興班 ☎35-4447

毎月19日は食育の日

食事について考えてみよう②1 <よく噛んで食べましょうⅡ>

食事の洋風化や、生活様式の変化などから、早食いの傾向が強くなってきています。

噛むことは、消化を良くするだけでなく、唾液を多く分泌し抗菌効果も見られます。それに歯並びも良くなり時間を掛けて食事をする事で満腹中枢が働いて食べ過ぎを防ぐことができます。

また、脳の血液循環も良くなるので認知症の予防にも効果があると言われています。

よく噛んで食べることは、あらゆる年代の人の健康につながります。よく噛む習慣を家族みんなで作っていきましょう。

「ちばの食育ホームページ」はこちらです。 <http://www.pref.chiba.lg.jp/syokuiku/>

菜の花クラブ活動報告

～健康づくりへの取り組み～

平成20年6月5日(木)「菜の花クラブ栄養教室」を開催しました。

教室では、はじめに身体測定(身長、体重、体脂肪、血圧)を行い、続いて口だけでなく顔・体全体を動かす運動を含め口腔体操を行いました。

次に食事の摂り方や食事調査を実施して、自分の食生活を振り返りました。

普段は、エアロビクスセンターでウォーキングや水泳などの運動を中心に活動していますが、今回栄養に関する教室を開催することにより、食習慣の改善と健康増進への関心を高められ、自分の身体を自分で守る意識付けができました。



<ルールを守ってゴミを出しましょう>

○スプレー缶・カセットボンベは必ず使い切ってから穴を開けて出しましょう。

カセットボンベや、殺虫剤、整髪料等のスプレー缶をそのままゴミとして出すと大変危険です。ゴミ収集車内部で出火したり、ゴミ処理場の破砕処理中に爆発する場合があります。

スプレー缶やカセットボンベは、必ず、中身を使い切ってから、火気のない風通しの良い屋外で穴を開け、不燃ゴミとして出してください。

(穴を開けるときは、顔等に噴出物がつかないように注意してください。)

○資源ゴミを出す際には・・・

ペットボトル等を、現在、分別収集していますが、ペットボトルに中身が残っているものや、キャップがついているものが最近目立ちます。

ペットボトルについては、必ずキャップをはずし、他の容器同様に中をすすいでから出してください。夏場は、ペットボトル等の出る量が多くなります。

中身が残っていると臭いの原因や皆さんで管理している集積所が汚れる原因にもなりますので、ルールを守って出して頂くようご協力をお願いします。

○小枝の出し方は

木の枝は（太さ5cm以下の枝）長さ50cm以下に切り、30cm以下の束にして紐で縛ってから一度に2束までを「可燃物集積所」に出してください。（燃えるごみ専用袋に入れる必要はありません。）

基準が守られていない場合は収集されません。

問い合わせ先

広域市町村圏組合 環境衛生課 ☎23-4944

事業課 地域整備班 ☎35-2114

捨て犬や捨て猫などの不幸な動物をなくすために

千葉県動物保護管理協会では、毎年動物愛護週間行事の一環として、犬・猫の不妊、去勢手術普及助成事業を実施しています。

子犬、子猫が生まれたら困る方、産まれても育てられない方は、必ず不妊去勢の手術をしてあげてください。

○応募期間

平成20年9月20日から9月26日まで(当日消印有効)

抽選により助成利用券を交付します。

○応募方法

往復はがき（パンフレットの一部を切り取って使用）を使用し、必要事項を記入してください。

応募多数のため毎年抽選になっておりますので、一世帯あたり1頭（1通）のみの応募とします。

※パンフレットは、役場事業課地域整備班窓口にあります。

○助成金額

利用券を持参し、平成20年12月26日までに手術を受けた場合、当該動物病院の手術費用のうち5,000円の補助が受けられます。

○手術対象助成動物

(1) 飼い犬

1) 平成20年度狂犬病予防注射済で、登録されているもの。

2) 手術が可能なもの。

3) オス、メスとも対象とする。

(2) 飼い猫

飼い犬の2)、3)に該当するもの。

○応募先

〒260-0001 千葉市中央区都町463-3
社団法人 千葉県獣医師会

問い合わせ先 (社) 千葉県獣医師会

☎043-232-6980

(財) 千葉県動物保護管理協会

☎043-214-7814

事業課 地域整備班

☎35-2439

お知らせ

多重債務者等への24時間・365日相談業務の開始について

相談方法

(1) 電話相談

24時間・365日相談に応じます。

☎ 043-247-0441

(2) 面接相談 (要予約)

予約は24時間・365日受付けます。相談日は、土曜日、日曜日及び祝日(毎月8回)、午前9時から午後5時まで相談に応じます。

相談場所

千葉県労働者福祉センター内
千葉市中央区千葉港4-4

問い合わせ先

県民生活課 ☎ 043-223-2292
FAX 043-201-2613

千葉市少年自然の家 求人募集

勤務先 千葉市少年自然の家

長柄町針ヶ谷字中野 1591-40

業務内容 事務一般、予約受付、窓口対応

募集人数 2~3名

募集条件 自家用車通勤可能でパソコン入力(ワード・エクセル)ができる方
受付接客ができ、週2~3日勤務できる方(勤務日時は前月に調整)
シフト制勤務

勤務時間 A~Cの勤務時間帯をシフト制により調整します。
A. 午前8時~午後3時
B. 午前9時~午後4時
C. 午後1時~午後8時

給 与 時給: 800円

交通費実費支給

応募方法 電話連絡後、履歴書をご郵送下さい。折り返し面接日をご案内します。

その他 千葉市少年自然の家は子どもの教育施設です。子どもが好きな方、人と接するのが好きな方大歓迎です。

募集期間 9月6日(土)まで

問い合わせ先 千葉市少年自然の家
☎ 35-1131 (担当 鶴岡・荘司)

救急法講習会

日 時 平成20年9月30日(火)

午後1時30分~3時

受付 午後1時~1時30分

会 場 長生合同庁舎

4階大会議室

内 容

講義「こどもの事故とけが、急な症状への対応について」

実技「いざというときにあわてないために~小児救急蘇生法~」

申し込み方法

電話にて申し込みください

申し込み先

長生健康福祉センター地域保健福祉課 ☎ 22-5167

締切日

平成20年9月16日(火)まで

問い合わせ先

長生健康福祉センター(長生保健所)

地域保健福祉課

☎ 22-5167 (代表) FAX 24-3419

法の日四団体合同 無料相談会

日 時 10月1日(水)

午前10時~午後4時

場 所 茂原市役所 市民室

大原文化センター

おおたきショッピングプラザオリブ

相談内容

登記・相続・会社設立・少額訴訟等に関する諸問題など

※ 予約不要です。

問い合わせ先

千葉司法書士会茂原支部 事務局
諸岡 ☎ 22-8224

千葉県税理士会茂原支部 事務局
瀬田 ☎ 26-7372

千葉県行政書士会長夷支部 支部長
安達 ☎ 82-3552

千葉県土地家屋調査士会一宮支部
支部長 酒井 ☎ 42-6811

都市農村交流センター からのお知らせ

流水プールと子供プール2種類のプールが開園中です。流水プールは大人気です。

・8月31日(日)まで

・午前9時から午後4時まで

・料金大人600円・中高生400円
子供300円(3歳以上)

ぜひ、ご家族連れでお出で下さい。
お待ち申し上げております。

☎ 35-0055

平成20年度長生保健所 難病相談事業の案内

9月11日(休)午後2時から

膠原病と診断されている方、疑いと言われている方

講演会: 長生合同庁舎4階大会議室

9月26日(金)午後2時から

パーキンソン病

交流会: 公立長生病院2階会議室

9月28日(日)午後2時から

網膜色素変性症

ミニ講演会と座談会

長生広域事務局管理棟2階

ふれあいホール

*費用は無料です。

*開催の1週間前までに電話でお申し込みください。

予約申し込み、問い合わせ先

長生健康福祉センター(長生保健所)健康生活支援課

長生合同庁舎

☎ 22-5167 FAX 24-3419

事業承継&経営革新 セミナーの開催について

商工会では、中小企業の方を対象とした、後継者への事業の承継及び中小企業新事業活動促進法に基づく経営革新についてのセミナーを開催いたします。中小企業の方が県から経営革新の認定をうけると様々な支援制度をうけることができます。興味のある方は、この機会に是非ご参加ください。

日 時 平成20年9月24日(水)

午後1時30分~5時30分

会 場 白子町役場2階第3会議室

その他 参加の申込及び詳細については、長柄町商工会(☎ 35-3450)までお問い合わせください。

救急車を本当に必要とする人のために みなさんのご理解とご協力をお願いします

救急車は、けがや急病などで緊急に病院に搬送しなければならない傷病者のためのものです。緊急でないのに救急車を要請すると、本当に救急車を必要とする事故等が発生した場合、遠くの救急車が出動することとなり到着が遅れることで、救える命が救えなくなるおそれがあります。

緊急性がなく自分で病院に行ける場合は、救急車以外の交通機関等を利用してください。

本当に助けを待つ人がいる!



新サークル 大募集

3人からOKです。

気の合う仲間や同じ趣味の仲間を集めて公民館でサークル活動を楽しみませんか?

お気軽にお問い合わせ下さい。



問い合わせ先 町公民館 ☎35-3242

水上幼稚園から 平成21年度 新入園児保護者の皆様へお知らせ

水上幼稚園では、9月20日(土)に恒例の秋季大運動会を開催します。つきましては、来年4月に入園を控えたお子さまを対象といたしまして、「入園前児レース」を企画しました。お子さまが参加されますようご案内申し上げます。

記

日 時 9月20日(土)午前9時～開催

◎「入園前児レース」参加の方は、午後1時までに集合!

場 所 水上小学校運動場

その他 ○開催の時は、6時30分に花火で合図します。
○悪天候の際は、9月21日(日)に変更します。

問い合わせ先 水上幼稚園 ☎35-2509

利用できる金融機関

- ・長生農協
- ・千葉銀行
- ・千葉興業銀行
- ・京葉銀行
- ・みずほ銀行
- ・りそな銀行
- ・東京スター銀行
- ・房総信用組合
- ・市原市農協
- ・ゆうちょ銀行

町県民税、固定資産税、軽自動車税、国民健康保険税及び介護保険料の納付は、口座振替が便利です。

この制度を利用すると、左記の金融機関の預貯金口座から振替によって納税することができますので、手数が少なくて済み、大変便利です。

新たに口座振替を希望される場合は、預貯金先金融機関または役場総務課 税務班に「口座振替依頼書」を提出してください。

「口座振替依頼書」は、役場総務課 税務班、長生農協の町内各支所、町内のゆうちょ銀行(郵便局)に備え付けてあります。

納税義務者ごとに申し込みが必要になりますのでご注意ください。

納税

には
安心便利な

口座
振替

を

今月の納税のお知らせ

- ・個人町民税 第2期
- ・国民健康保険税 第2期
- ・後期高齢者医療制度保険料 第2期

納付期限は、9月1日(月)です。納め忘れのないようご注意ください。

※ 口座振替申し込みの方は、納付期限の前日までに口座の残高確認をお願いいたします。

教育長コラム

 #13

「キレルを考える」

自治会の集会があり、会議を終わって懇親会に移ってからでした。携帯電話やキレル話、更に少子化問題など教育問題が話題になりました。

皆さんの関心が高いことを認識したと同時に深刻に考えてくれていることに感動しました。

さて、話題になった一つの「キレル」という子どもを、一人でも少なくするために、私たちは何ができるのでしょうか。

孫の話で恐縮ですが、ある時、「駄菓子屋（孫の弁）へ行きたい」「分かった」と言って二人に百円ずつ持たせて一緒に行きました。

一週間ほどしてまた「ジジ駄菓子屋へ行きたい」と、「駄目だ」と言つと気に入らない顔をしていました。

今度言ったら連れて行こうと思っていたら言いませんでした。

正直言つてもう一回位連れて行ってやりたかったと思つていましたが、何でも思い通りになるという気持ちだけは育ててくることができませんでした。

子どもさんのいる家庭ではオモチャは山、衣類は？、食べ物はない？。

これを買つてと言われれば、ぐずられたり、泣かれたりする前に買つてやりたいのが人情です。

しかし、その子の将来を考えた時、回りの大人が、ほんの少しの我慢を教えなければならぬと思います。

もう一つ考えたいことは、人の話を聴くことが出来ない子を時々見受けれます。

例えば一つ、成人式のテレビ中継を見ていてそう感じます。

人の話を聴く訓練は友達や先生方との人間関係を通して、学校でも勉強していますが、スキャンシップや会話の十分とれる幼少時代の、家庭での訓練が大切だと思います。

「キレル」原因には、多くの理不尽な思いをして耐え切れなくなつたとか、医学的なことなど、深い深いものがあると思いますが、普段の小さな積み重ねが何よりも大切だと思つています。

房総子どもかるた大会

7月6日(日)、町子ども会育成会連絡協議会主催による「房総子どもかるた大会」が町公民館で開催され、24チームが参加しました。

結果は青空子ども会が優勝・準優勝・3位と健闘しましたが、どのチームも一生懸命に取り組んでいました。大会運営は、参加子ども会育成者の皆さんの協力で円滑に進めることが出来ました。



青空子ども会

★おはなしのひろば★

7月4日(金)、水上幼稚園にて、園児と水上小学校1・2年生を対象におはなしのひろばを開催しました。ボランティアの方々による本の読み聞かせや紙芝居、七夕やおばけのブラックシアターに子どもたちは大喜びでした。これを機会に本が好きになってくれることを願い、活動を行っていきます。



地域安全ニュース

夏休み中の子どもたちを守りましょう

夏休み中は開放的な気分になり警戒心が薄れがちになることから、思わぬ事件事故に巻き込まれる可能性があります。日ごろから子どもたちの行動を把握し、地域の皆さんがお互いに協力し合い犯罪の起りにくい環境づくりをすることで、子どもが危険に遭遇する機会を減らすことができます。

地域の方々は、管内で実施されているワンダフルタイムへの積極的な参加など、地域ぐるみで子どもたちの安全を見守り、おかしいなと思ったらひと声かける・警察に通報するなど、地域での連携を図りましょう。

親子で子ども行動範囲の危険箇所や、子ども110番の家の確認をしておきましょう。子どもに留守番をさせる場合には、大人が不在であることを悟られないよう、むやみにドアを開けないことなどを約束しておくことが大切です。また、中高校生を中心に、出会い系サイトなどにアクセスし、事件に巻き込まれるケースが多発していることから、携帯・インターネット等を利用させる場合にはフィルタリング機能を設定しましょう。

「還付金等詐欺事件」多発中!

振り込め詐欺(恐喝)事件とは、いわゆる「オレオレ詐欺(恐喝)事件・架空請求詐欺(恐喝)事件・融資保証金詐欺事件・還付金等詐欺事件の総称で、中でも還付金等詐欺事件が急増しています。

「いわゆる「オレオレ詐欺(恐喝)事件とは」

電話を利用して親族、警察官、弁護士などを装い交通事故の示談金などの名目で、現金を預金口座などに振り込ませるなどの方法によりだまし取る(脅し取る)詐欺(恐喝)事件をいいます。

「架空請求詐欺(恐喝)事件とは」

郵便、インターネットなどを利用して不特定多数の者に対し、架空の事実を口実とした料金を請求する文書などを送付するなどして、現金を預金口座に振り込ませるなどの方法によりだまし取る(脅し取る)詐欺(恐喝)事件をいいます。

「融資保証金詐欺事件とは」

実際には融資しないにも関わらず、融資する旨の文書などを送付するなどして、融資を申し込んだ者に現金を預金口座などに振り込ませるなどの方法によりだまし取る詐欺事件をいいます。

ながら俳句

七月の句会より

夏菊を 愛でて顧客の 声弾む 山崎 清風

汚れても 好きで放せぬ 夏帽子 大野 史恵

日雷の 近づき畑を 離れをり 今朝の庭

大賀蓮 開き菩薩の 座となせり 梅雨晴間

夏菊や うれしさ直ぐに 声となり 地の怒り

角田 揚子 梅雨晴間

ゆつくりと 花壇ほめあう 夏館 あるじ加わり

落雷の 鬼の霍乱 父徳が はずむ句座

外来の 新種の花壇 夏の蝶 清田 如水

夏菊は 花野がよろし 辻佛 黄は愛情

手ごたえの ありし風来る 渉團扇 白は純粹

日雷の なれば幼児 行儀よし 夏は愛情

しゃきしゃきと 夏來たる くり返す 白は純粹

セロリ囃む音 夏來たる くり返す 白は純粹



役場・その他公共施設 電話案内

名称	電話番号
総務課 総務企画班 (選挙管理委員会)	35-2111
総務課 財政管財班	35-2110
総務課 税務班	35-2112
総務課 議会班 (議会事務局)	35-2438
住民課 保険住民班	35-2113
住民課 地域包括支援センター	30-6000
住民課 健康福祉班	35-2414
住民課 福祉センター	30-7200

名称	電話番号
住民課 長柄保育所	35-3102
住民課 三島野保育所	35-4310
事業課 産業振興班 (農業委員会)	35-4447
事業課 地域整備班	35-2114
教育課 学校教育班	35-2437
教育課 学校給食センター	35-2003
教育課 生涯学習班・公民館	35-3242
教育課 会計室	35-2435

町公民館 8月25日(月)、9月1日(月)、8日(月)、16日(火)、22日(月)
 町福祉センター 8月25日(月)、9月1日(月)、8日(月)、15日(月)、22日(月)、23日(火)
 都市農村交流センター 9月4日(木)、11日(木)、18日(木)、25日(木)

各公共施設の休館日

各種相談日程

【 町 】

心配ごと相談	8/20(水)、9/1(月)、9/10(水)	午前10時～午後3時	福祉センター	☎35-0260
人権相談	8/20(水)、9/10(水)	午前10時～午後3時	福祉センター	☎35-0260
	●いじめ ●扶養相続等の家庭問題 ●いやがらせ等の悩みごとに関する相談です。			
行政相談	9/10(水)	午前10時～午後3時	福祉センター	☎35-0260

※心配ごと相談・人権相談・行政相談については、相談日に限り電話での相談も受付しています。

交通事故巡回相談	9/9(火)	午前10時～午後3時	福祉センター	☎35-0260
子どもの虐待などの相談	児童福祉法が改正されて相談先が広がりました。 児童相談所や福祉事務所に加え、身近な市町村の窓口が子どもに関するあらゆる相談や虐待の疑いなどの連絡もお受けいたします。		健康福祉班	☎35-2414

【長生健康福祉センター：茂原市茂原1102-1 長生合同庁舎内】 ※該当日が祝日・振替休日の場合は実施しません。

女性のための健康相談	奇数月第2火曜日、偶数月第3水曜日（予約制）	午後1時～3時	地域保健福祉課	☎22-5914
未熟児等健康相談	奇数月第1木曜日（予約制）	午後1時～2時	地域保健福祉課	☎22-5167
療育相談	年4回（5月、8月、11月、平成21年2月の第2金曜日） （予約制）	午後1時～2時	地域保健福祉課	☎22-5167
こころの健康相談	第1・2月曜日（予約制）	午後2時～3時30分	地域保健福祉課	☎22-5167
	第3木曜日（予約制）	午後3時～4時		
こどもの発達相談	第4火曜日（予約制）	午後1時～5時	地域保健福祉課	☎22-5167
不妊相談	第2木曜日（予約制）	午後1時～3時	地域保健福祉課	☎22-5914
DV相談	毎週火曜日（予約制）	午前9時～午後5時	地域保健福祉課	☎22-5565
エイズ検査・相談	第1・3火曜日	午後1時～2時	健康生活支援課	☎22-5167
	偶数月第3火曜日	午後5時30分～7時		
骨髄バンク登録受付	第1・3火曜日（予約制）	午後1時	健康生活支援課	☎22-5167
肝炎ウイルス検査	第1・3火曜日	午後1時～2時	健康生活支援課	☎22-5167
腸内細菌検査（検便）	第1～4火曜日	午前9時～11時	検査課	☎22-5167
水質検査	平成20年4月から廃止となりました。 検査機関の一覧を御案内しますので御相談ください。検査結果についての御相談は引き続きお受けします。			

【 その他 】

弁護士による無料法律相談	予約日：9/12(金) 相談日：9/19(金) ※予約日の当日、午前9時から電話でのみ予約の受付をします。	東上総県民センター（長生合同庁舎内） 県政情報課	☎25-7830
--------------	--	-----------------------------	----------

こども急病 電話相談

急に子どもの具合が悪くなったとき、医療機関にすぐに受診させたほうがよいか迷われたとき、ご相談ください。
看護師・小児科医が電話でアドバイスをします。

相談日時

毎日・夜間
午後7時～午後10時まで

電話番号

#8000
（プッシュ回線・携帯電話）
☎043-242-9939
（ダイヤル回線・#8000
をご利用いただけない場合）

日曜・休日当番医案内

診療時間は午前9時～午後5時までです。

日曜・休日当番医は、変更となる場合があります。
消防本部通信指令課（☎24-0119）へお問い合わせください。

月/日	茂原地区	
	内科系	外科系
8/24	公立長生病院 (34)2121	鎗田整形外科医院 (24)8686
8/31	茂原中央病院 (24)1191	本納整形外科・内科 (34)5091
9/7	宮山医院 (22)4873	穴倉病院 (24)2171
9/14	吉田医院 (34)3045	菅原病院 (25)1171
9/15	鈴木医院 (22)2630	本納整形外科・内科 (34)5091
9/21	東部台医院 (22)2455	公立長生病院 (34)2121
9/23	わだ内科クリニック (20)3150	鎗田整形外科医院 (24)8686

長生都市夜間急病診療所案内

- 診療科目：内科・小児科 診療時間：午後8時～午後11時
茂原市八千代1-5-4（消防署裏）☎24-1010
- 夜間急病診療テレフォン案内 午後7時～翌午前6時 ☎24-1011