

新米まつい



9月2日道の駅ながら、
9月9日ファーマーズマー
ケットで新米まつりが開催
されました。当日は、新米
で作ったおにぎりや季節野
菜の味噌汁などの無償配布
がおこなわれました。

主な内容

新農業委員を紹介します……………2P～3P
ながら元気まつり2012の開催について…4P
町設置型浄化槽整備事業について……………7P
ながら町一周駅伝大会参加チーム募集…15P

広報

ながら

人口と世帯数
(平成24年8月1日現在)

人口	7,847人(-10)
男	3,922人(-9)
女	3,925人(-1)
世帯数	2,944世帯(+1)
	()内は前月比



No.360 平成24年9月19日発行

発行・編集／長柄町役場総務課 ☎0475-35-2111 〒297-0298 千葉県長生郡長柄町桜谷712番地
長柄町ホームページ <http://www.town.nagara.chiba.jp/>

ご紹介いたします！

総会当日は、選挙によって選ばれた農家の代表(選挙委員)11名、町長によって選任された団体推薦委員(農協推薦1名・共済推薦1名・土地改良組合推薦委員1名)と町議会推薦委員(学識経験者1名)の計15名の委員から、農業委員会会長等の役員を決定して閉会しました。

会長



- ①伊藤 哲男
- ②35-4173
- ③全域
- ④農用地の集約、若い世代を含めた営農組織の確立を図りたい。

会長挨拶

農家の皆様におかれましては、ますますご健勝のこととお慶び申し上げます。また、平素より農業委員会活動にご理解、ご協力を賜り厚く御礼申し上げます。

この度、長柄町農業委員改選後の初総会におきまして、委員各位のご推挙を賜り、会長に選任いただきまして誠に光栄であり、この大役に身が引き締まる思いであります。これまでの農業委員としての経験を活かし、精一杯努めていきたいと考えておりますのでよろしくお願い申し上げます。

さて、わが国の農業は、東日本大震災からの復興、農業者戸別所得補償制度の検証、TTP交渉参加議論等の大きな課題とともに、農業従事者の減少と高齢化、耕作放棄地の増加など農業を取り巻く環境は一層厳しい状況です。

こうした中、私たち農業委員は長柄町の農家の公的 대표として、農家の声を農政に反映させ「中山間地域の特性を活かした農業・農政の発展」に努めてまいりたいと思っております。

委員一同、これまでの経験を活かし、各地域の課題に積極的に取り組み、農業の活性化を図って参りますので皆様方の一層のご支援とご協力をよろしくお願い申し上げます。

職務代理者



- ①前田 眞宏
- ②35-3564
- ③全域
- ④農地法の趣旨を尊重しつつ、時代に即した処置、対応に努めます。



- ①荒井 勉
- ②35-2617
- ③高山・大庭
- ④地域農業活性化の為、努力いたします。



- ①露崎 正一
- ②35-3279
- ③長柄山・追分・皿木
- ④農業委員の役割を認識し、それぞれの地域に密着した魅力のある農業の発展に努めます。



- ①石渡 幸夫
- ②35-3623
- ③力丸・千代丸・山根・飯尾・別所・大加場
- ④耕作者の地位、安定農業生産力の運営向上に努力します。



- ①風戸 市平
- ②35-2127
- ③全域
- ④農業委員としての職務を認識し、農業の諸問題に取り組みたい。



- ①鶴岡 喜吉
- ②35-2692
- ③不動・日の宮・長柳・田代・金谷
- ④農業委員として農地保護と地域農業の発展に努力します。



- ①川嶋 朗敬
- ②35-3711
- ③中野台・上野・入地宮前・西山
- ④優良農地の確保と有効利用、遊休農地の発生防止、担い手の確保・育成等の成果を積み上げ、住よい環境や農業を守り、農業文化を継承し、地域の活性化に取り組みます。

新農業委員を

平成24年7月21日任期満了に伴う農業委員改選後、新農業委員による初総会が、平成24年8月2日に長柄町役場で開催されました。



- ①白木 康雄
②35-2776
③全域
④町農業の発展と農家所得の向上に努めます。



- ①神崎 善次郎
②35-2587
③立烏・針ヶ谷東部・針ヶ谷西部
④農業委員の職務を認識して、地域農業の活性化と発展に努力いたします。



- ①池座 久衛
②35-2026
③月川・辺田・吹谷・三沢・篠網・稲塚
④地区選出の委員として役割を認識し、農業の発展に努力します。



- ①近藤 清美
②35-3507
③榎本・小榎本・徳増
④希望の持てる魅力ある農業をめざし、地域農業振興に努めたい。

プロフィール

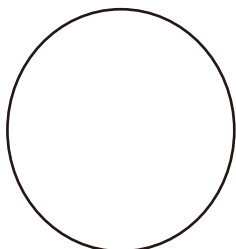

- ①名前
②電話
③担当地区
④農業委員としての抱負



- ①長澤 庄造
②35-3650
③山之郷・道脇寺・六地藏
④農業委員として地域農業の発展と後継者の育成を図ります。



- ①鹿間 良信
②35-2298
③桜谷・長富・鶴谷東部・鶴谷西部
④農業経営の合理化を図ると共に地域農業の推進に努めます。



- ①石井 守
②35-3809
③国府里・下味庄・上味庄・船木・八反目
④機械の共同利用等により、経営の合理化、耕作放棄地の解消と有効利用を図り農業経営発展に努力します。

農業者の公的代表者組織
農家の声を集めて意見の公表、行政への建議、諮問に答申します。

地域農業振興の推進
全国農業新聞の購読推進を農家の方へ行ないます。
農業者年金への加入推進と受給の手続きをサポートします。
遊休農地解消へ向けた展示圃の設置
家族経営協定の推進

農地行政を担う行政委員会
農地法に基づく農地の権利移動の許認可や農地転用申請についての審議、進捗農地の利用調整、交換分合の斡旋
相続税、贈与税納税猶予制度の審議
農地違反転用防止の啓発運動（農地パトロールの実施）
農家基本台帳の整備（8i調査の実施）
農作業、機械労働賃金の協議 決定

**A 農業委員は
地域の世話役、
農家の相談役です！**

**Q 農業委員って、
どんな仕事をするの？**



「ながら元気まつり 2012」の開催について

- 長柄ダム周辺ウォーキング
- 町内小中学生・刑部囃子保存会・鼓蝶会による演奏会
- 焼きも、おむすびの無償配布
- グルメコーナー
- 防災・交通安全コーナー
- 1万個の餅投げ
- 仮面ライダーウィザードショー
- 農林産物の即売
- 商工会コーナー

などを計画しております。ご家族・ご友人お誘いの上ご来場ください。

日 時 11月23日(金) 9:00~15:30 雨天順延 予備日24日(土)・25日(日)

場 所 ロングウッドステーション 長柄町山之郷67-1 他(長柄ダム湖畔)



長柄ダム周辺ウォーキング参加者募集

■開催日 11月23日(金) 雨天順延 予備日 24日(土)、25日(日)

■時間 受付8:00~ スタート9:30~

■場 所 長柄ダム周辺

■集合場所 ロングウッドステーション ステージ脇/長柄町山之郷67-1

- 参加資格 (1)5km又は13kmを歩く自信のある方
- (2)小学生以下の参加者は、保護者の同伴が必要

■参加費 無料

- 種 目 (1)ショートコース5km【長柄ダム北側を歩くコース】
- (2)ロングコース13km【長柄ダム1周】

※ショートコースのみ、ノルディックウォークを行うことができます。

※ノルディックウォークは、インストラクターが同伴します。準備運動後、インストラクターの指示により順次出発します。

※ノルディックウォーク参加者で、ポール(ストック)の無い方は、有料(500円)のポールをレンタルします。

■参加申込方法

申込書を、下記申込先へFAX、郵送、直接申込(持参)により提出してください。

申込書は、役場総務課 総務企画班、町公民館、町内の金融機関に備え付けてあります。町ホームページからダウンロードすることもできます。



問い合わせ先 長柄町元気になるイベント実行委員会事務局 ☎35-2111 FAX35-4732

イノシシ駆除実施のお知らせ

近年、イノシシ等による農作物への被害が多発しています。町では被害を最小限に食い止めるため、睦沢町・長南町・長柄町の猟友会の協力を得て、銃器によるイノシシの合同駆除を実施します。当日は、安全に万全を期していますが、事故防止のため山の周辺などでは、十分気をつけてください。

実施日 10月20日(土) 雨天中止

時 間 8:00~16:00頃まで

実施区域 高山・大庭・田代・大津倉

*駆除員(猟友会員)は、次の装備を身に付けて活動します。

- 有害鳥獣駆除の青色の腕章
- オレンジ色のジャケット等目立つ格好

*駆除を実施するか否かは、当日の午前中に防災行政無線で放送します。

また、駆除が終了した場合も同様に防災行政無線で放送します。



問い合わせ先 事業課 産業振興班 ☎35-4447

農林産物の放射性物質検査の結果について

東京電力（株）福島第一原子力発電所の事故に伴い、安全確認を行うため放射性物質検査を実施しました。
その結果は、次のとおりです。

単位：ベクレル/kg

NO	採取地	採取日	品目	放射性セシウム 134	放射性セシウム 137	放射性セシウム 134・137の合計
1	山根	8月20日（月）	米	検出せず ^{注2} (4.1未満)	検出せず ^{注2} (4.9未満)	検出せず
2	船木	8月20日（月）	米	検出せず (3.9未満)	検出せず (4.1未満)	検出せず
3	榎本	8月20日（月）	米	検出せず (4.9未満)	検出せず (4.0未満)	検出せず
4	金谷	8月20日（月）	米	検出せず (5.0未満)	検出せず (4.8未満)	検出せず
5	立鳥	8月21日（火）	いちじく	検出せず (1.4未満)	検出せず (1.7未満)	検出せず
6	六地藏	8月29日（水）	くり	検出せず (2.5未満)	2.80	2.80
7	長柄山	9月5日（水）	さつまいも	検出せず (2.0未満)	検出せず (2.3未満)	検出せず

検査方法：厚生労働省医薬食品安全部長 食安発0315第4号（平成24年3月15日）食品中の放射性物質の試験法及びゲルマニウム半導体検出器を用いたガンマ線スペクトロメトリーによる核種分析法（食安発0317第3号（平成23年3月17日）に伴う「緊急時における食品の放射能測定マニュアル」（平成14年3月）に準拠）による。

【参考】 基準値（一般食品）放射性セシウム：100ベクレル/kg

注1：放射性セシウムの合計は、セシウム134とセシウム137を合算して有効数字2桁に四捨五入したもの

注2：「検出せず」とは、検出限界値未満であることを示す。括弧内の数字は検出限界値

問い合わせ先 事業課 産業振興班 ☎35-4447

農地の管理(草刈り)してありますか？

作付けしていない農地は定期的な草刈りをしないと、有害となる虫や鳥獣の温床になるなど付近の農地に悪影響を与えます。

本協議会は、作付けしていない農地（耕作放棄地）の解消を目的に除草専用の機械を購入し、農家の皆様のお手伝いをいたします。

使用する機械（ハンマーナイフモア）は、茎や枝葉の全てを粉砕しますので、集積したり、燃やしたりする手間も省けます。

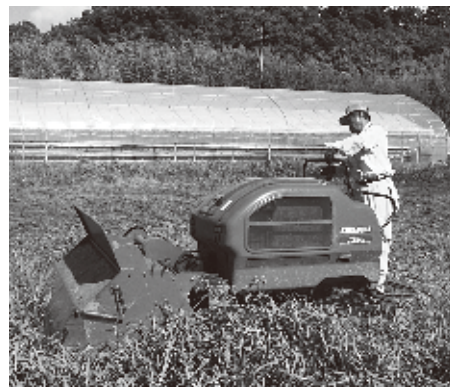

1反歩(1,000㎡)あたり 5,000円〜で請け負います。

問い合わせ先 長柄町地域農業推進協議会(事務局 事業課 産業振興班) ☎35-4447

第9回エコ・フェスタ in 千葉

10月13日(土)・14日(日)に長柄町都市農村交流センター及びロングウッドステーションを会場に「第9回エコ・フェスタin千葉」が開催されます。「自然と共にゆっくりと」を合言葉に全国各地から腕自慢のカーバー(彫刻家)が集結します。丸太を森の動物たちに変身させるチェーンソーカービングが楽しめ、オークション形式での販売も行います。

また、本年も作家たちによる「100人手作り村」を開催します。手作りの作品を通して、「人と人、人と自然のつながりを!」を合言葉に昔ながらの伝統工芸をはじめとして「古くて新しい生活文化」を取り入れた様々な集落が展開されます。伝統工芸品の製作体験もあり、子供から大人まで楽しめます。ぜひご家族ご友人とお越しください。



問い合わせ先 エコ・フェスタ in 千葉実行委員会 ☎35-5086

『竹粉』を無償で配布します!

町では資源の一つとして、里山整備で発生した竹を竹粉として加工する事業を推進しています。

昨今、関係各所で研究され、さまざまな効果があると言われてしています。

この機会(12月まで)に是非、ご利用ください。

①野菜・草花・果樹の肥料として

- ・野菜の旨みや果物の糖度が上がる。
- ・病気になりにくい。
- ・成育を促進する。

②生ゴミの処理材として

- ・臭いや虫の発生を防ぐ。



※欲しい量や時期などについては、事前にお問い合わせください。

問い合わせ先 NPO法人 みんなの森の村(旧三島野保育所) 六地藏344-2
☎35-5086 FAX47-3349

素敵な出会いのきっかけをつくり、相手探しのサポートを行っています。

平成24年度 長柄町結婚相談所開設日のお知らせ

開設日	場所	受付時間
10月21日(日)	長柄町公民館	9:00~12:00
平成25年 1月20日(日)		

問い合わせ先 結婚相談所事務局 事業課 産業振興班 ☎35-4447

わが家の耐震相談会開催のお知らせ

～地震に備え、わが家の耐震化を～

町では新耐震基準（昭和56年）以前に建築された木造住宅の耐震化を推進するため、千葉県と連携を図り、木造一戸建住宅を対象に、耐震相談会を下記により開催します。

ここ関東地区においても、南関東地域直下型の大規模な地震災害が起こる可能性が指摘されている中、この機会を利用して皆様のわが家の耐震性について考えてみませんか。

わが家の耐震相談会

- 1 日 時 11月3日（土） 9:00～12:00
 - 2 場 所 長柄町役場 農林商工まつり会場
 - 3 内 容 個別耐震相談 木造住宅を対象とした耐震について、相談員が、住まいの状況に応じた相談にお答えします。
 - 4 参 加 費 無料
 - 5 申込み期間 9月21日（金）から10月26日（金）まで
- ※耐震相談は、予約制です。長柄町事業課地域整備班までお申し込みください。（先着3組まで）
 ※耐震相談を希望の方は、自宅の写真や図面等（建築確認書類が望ましい。）をお持ちください。

主催 千葉県／共催 長柄町

協力 千葉県建築士事務所協会・千葉県建築士会・日本建築構造技術者協会
 千葉県建築家協会・千葉県耐震判定協議会

問い合わせ先 事業課 地域整備班 ☎35-2114
 千葉県県土整備部建築指導課 ☎043-223-3183

町設置型浄化槽整備事業についてお知らせします

この事業は、町が主体となり個人の住宅に合併浄化槽を整備する事業です。使用開始後、使用料金を納めることにより、町で維持管理を行います。（農業集落排水事業対象区域・町営住宅・ふる里村を除く。）

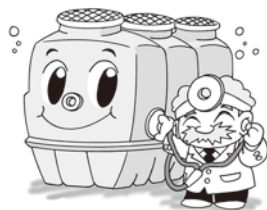

特に、既設の単独浄化槽については、法改正により合併浄化槽への転換が努力義務となりましたので、早めに転換することをお勧めします。

本年度は20基を受付けています。締め切りが迫っていますので、お早めに申請を！

10月は、廃乾電池の収集があります

日吉・水上地区10月12日（金）／長柄地区10月17日（水）

使用済みのマンガン乾電池やアルカリ乾電池やオキシライド乾電池を、透明の買物袋などに入れ「乾電池」と表示して、「資源ゴミ（燃えないゴミ）の集積所」に午前8時30分までに、出してください。古紙類と同時に収集しますのでビン・カン・ペットボトル等の下や陰にならないように注意してください。

なお、ボタン電池やニカド電池、リチウムイオン電池等には、希少な資源が含まれています。電気機器販売店の回収ボックスへ返却し、リサイクルにご協力ください。

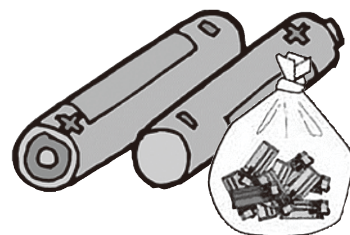

問い合わせ先 事業課 地域整備班 ☎35-2114

10月の保健・栄養事業のお知らせ

事業名	月日	時間	対象者	場所
大腸がん検診	10月1日(月) 2日(火) 10日(水) 11日(木)	受付時間 9:00~11:00	40歳以上の町民の方 ※申し込みをされていない方は、事前にご連絡ください。	保健センター
ヘルスアップ教室 (運動講座)	10月9日(火)	10:00~11:30	40歳~74歳までの町民の方	日本エアロビクスセンター
食生活改善推進員 研修会	10月19日(金)	9:30~13:00	食生活改善推進員	保健センター
ヘルスアップ教室 (栄養講座)	10月23日(火)	10:00~13:00	40歳~74歳までの町民の方	
1歳6か月・3歳児 健康診査	10月29日(月)	3歳児 受付時間 12:50~13:00	平成21年4月~ 7月生まれの幼児	
		1歳6か月児 受付時間 13:00~13:10	平成23年2月~ 3月生まれの幼児	
乳児相談	10月31日(水)	生後4か月児 受付時間 10:00~10:15 ----- 生後7か月児、12か月児 受付時間 10:30~10:45	平成24年6月生まれの乳児 (生後4か月児) 平成24年3月生まれの乳児 (生後7か月児) 平成23年10月生まれの乳児 (生後12か月児) ※その他希望者 (生後13か月以内の乳幼児)	

問い合わせ先 住民課 健康福祉班 ☎35-2414

ヘルスアップ教室に参加しませんか?

10月のヘルスアップ教室は、9日(火)に運動講座を、23日(火)に栄養講座を実施します。
(ヘルスアップ教室の詳細は、広報ながら7月号をご覧ください。)

教室の内容は、以下のとおりです。

対象者 長柄町在住の40~74歳の方
(医師から運動を禁止されていない方)

日時 10月9日(火) 運動講座 10:00~11:30
10月23日(火) 栄養講座 10:00~13:00
(受付は9:30~)

場所 10月9日(火) 日本エアロビクスセンター
※参加希望で交通手段のない方は事前にご相談ください。
10月23日(火) 保健センター

内容 運動講座：ストレッチ・ウォーキング・自宅でできるヨガなど
栄養講座：講話「自分に合った適正量を知る」、ヘルシーメニュー試食

費用 運動講座 1,000円(1回) 栄養講座 500円(1回)

定員 30名

申し込み方法 電話で連絡ください。(定員になり次第締め切ります。)

※運動講座に参加していただいた方は、日本エアロビクスセンターの施設を1日ご利用いただけます。



<運動講座>

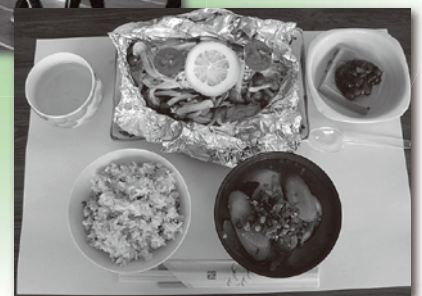

<栄養講座試食メニュー>

問い合わせ先 住民課 健康福祉班 ☎35-2414 保険住民班 ☎35-2113

10月 ながらこども園 子育て支援センターカレンダー

日 sun	月 mon	火 tue	水 wed	木 thu	金 fri	土 sat
	1	2	3	4 身体計測 9:00～16:00 母子栄養・健康相談 10:30～12:00	5	6
あそびの広場 9:00～16:00						
7	8 体育の日	9	10	11	12 リトミック教室 10:00～11:00	13
あそびの広場 9:00～16:00						
14	15	16	17	18	19	20
あそびの広場 9:00～16:00						
21	22	23	24 おはなし広場 10:00～11:00	25 心の健康相談 10:00～12:00	26 リトミック教室 10:00～11:00	27
あそびの広場 9:00～16:00						
28	29	30 体験入園 (チーパ君と遊ぼう) 9:45～10:45	31			
あそびの広場 9:00～16:00						

※遊びの広場の時間帯が変更になる場合がありますので、支援センターだよりと併せて、ご確認ください。

- ◆育児相談 月～金曜日（祝日を除く 9:00～15:00）
（随時受け付けます。）
- ◆一時保育 月～金曜日（祝日を除く 9:00～17:00）
（原則として予約は、利用日の2週間前までとなります。緊急の場合は、ご相談ください。）



10月25日(木)心の健康相談を行います！

今年度心の健康相談は1回となり、相談時間は10:00～12:00で、どなたでも無料で気軽に相談することができます。子育ての不安や悩みを一人で抱え込まず、臨床心理士の安藤先生に相談して毎日の子育てを楽しみましょう！

体験入園 チーパくんと遊ぼう！

10月30日(火)9:45～10:45に、ながらこども園にチーパくんがやってきます。こども園のお友達、そして、チーパくんと一緒に歌や踊りを楽しみましょう！

乳幼児救急法指導の様子



◆◆支援センターは、妊婦さん・子育て中の皆さんの応援団！ぜひ遊びに来てください◆◆

「支援センターだより」を発行しています。役場・公民館に置いてありますので、ご覧ください。

不妊治療費の助成をしています

町では、不妊治療を受けられたご夫婦に対し、経済的な負担軽減を図るために不妊治療費の助成を実施しています。概要は次のとおりです。

◎対象者 次の要件をすべて満たしている方

- 申請する年の1月1日に長柄町に住所があり、法律上の婚姻をしていること。
- 千葉県特定不妊治療費助成事業の対象となっていること。(下記②③の場合)
- 指定の医療機関での治療であること。
- 夫婦の所得が一定以下であること。(概ね730万円以下)
- 町税、その他の町使用料等に滞納のないこと。

◎助成額

1回の治療につき、次の区分ごとに1年度目は年3回まで、2年度目以降は年2回まで、保険外診療分(人工授精については文書料を含む。)について次の金額を限度に助成します。ただし通算して5年間、10回までです。

①人工授精 3万円 ②体外受精 5万円 ③顕微授精 10万円



問い合わせ先 住民課 健康福祉班 ☎35-2414

●長生健康福祉センターでは、 専門医による不妊に関する個別相談を行っています。

- 1.日 時 奇数月の第3金曜日 14:45~16:00
- 2.場 所 長生合同庁舎(茂原市茂原1102-1)
- 3.担 当 医 亀田総合病院 不妊生殖センター長 己斐秀樹 医師
- 4.費 用 無料
- 5.予 約 方 法 相談日の2日前までに、☎22-5167にお電話ください。

●不妊講演会のお知らせ(参加費無料)

- 1.日 時 11月3日(土) 14:00~16:00
- 2.場 所 長生合同庁舎
- 3.定 員 50名
- 4.申込締切日 10月22日(月)

■問い合わせ・申込先 長生健康福祉センター(長生保健所)
地域保健福祉課 ☎22-5167



被扶養者の 特定健康診査 実施のお知らせ

- 実施日: 11月13日(火)
- 対象者: 40~74歳以下の被扶養者(国保加入の方は除く)※下記①参照
- 受付時間: 9:00~11:30
- 実施会場: 長柄町保健センター

〈ご注意〉①対象者は「協会けんぽ、私学共済、地方共済、各健康保険組合」加入者の被扶養者のみとなります。町で実施する住民健診ではありません。
②各保険者の発行する受診券と保険証の両方を必ずお持ちください。(無い方は受診できません。)また昨年受診済みの方は、昨年の結果票もお持ちください。

問い合わせ先 健診の内容について
受診券について

財団法人柏戸記念財団長洲柏戸クリニック(集団検診部)
☎043-222-2873 FAX043-222-8959
協会けんぽ各支部・各健康保険組合・各共済組合(保険証の発行元)

国保(健康保険)と年金の手続き忘れていませんか？



会社等へ就職又は、退職した場合は健康保険・年金の切り替え手続きが必要となります。健康保険・年金の切り替え手続きは速やかに行ってください。資格の取得喪失は「その事由が発生した日」で行われるので手続きが遅れると思わぬ不都合が発生する場合があります。

(例) 平成24年3月に会社を退職して、国保の手続きをしていなかった方が、平成24年9月に国保の加入手続きをした場合には平成24年3月へさかのぼり資格加入を行い、国保税もさかのぼり課税されます。※保険証には氏名・生年月日・住所といった個人情報が記載されていますので取り扱いには十分ご注意ください。

問い合わせ先 住民課 保険住民班 ☎35-2113



食中毒予防パレード

長生保健所と長生保健所管内食品衛生協会(会長 行方與一氏)による食中毒予防パレードが「食中毒予防協調月間」に合わせ8月2日に実施されました。長生保健所管内を巡回広報するものでパレードの際役場を訪問されました。関係者の皆様、お疲れ様でした。

暴力団排除措置等を講ずるための連携に関する協定を締結



8月23日、暴力団排除措置及び支援を講ずるための連携に関し強化を図るべく、茂原警察署との間において協定を締結しました。

この協定は、町暴力団排除条例に基づき、町が行う事務又は事業から

の暴力団の排除の実効を期するため、必要な事項を定めるものです。

「長生農業フォーラム2012」の開催

多様な担い手づくりに向けて「子らも・嫁らも・他の仕事のものも・担う活力ある長生農業」をテーマにパネルディスカッションが行われます。併せて長生郡市農林業功労者表彰式、地域農産物の展示即売会も実施します。どなたでも参加できます。

期 日 10月21日(日) 12:30~15:45

場 所 長柄町立日吉小学校体育館他

参加費 100円/1人

主 催 長生農業フォーラム実行委員会

参加申込 10月5日(金)までに町事業課産業振興班(TEL.35-4447)

問い合わせ先 長生農業事務所改良普及課(TEL.22-1771)

問い合わせ先 長生農業事務所 改良普及課 ☎22-1771

観光・商イベント情報

＜長柄町都市農村交流センター＞ 山之郷70-15 参加申し込み&問い合わせ先 ☎35-0055

○バーベキューまつりを開催！

1. 日 時 10月6・7・8日(土・日・月)
2. 内 容 長柄ダムは私たちの生活に大切な水源です。長柄ダムを見渡す芝生広場で、水質保全に配慮したエコバーベキューを楽しみませんか？
3. 対 象 家族でも、仲良しグループでも、カップルでも、どなたでも参加できます。
4. 参加費 食材(1人前1,000円)、機材(有料レンタル)：全て主催者で用意します。

○健康づくり&仲間づくり「シェイプアップウォーク」

1. 日 時 10月10日(水)9：30集合、正午まで
2. 内 容 長柄ダムの遊歩道を利用して、ストレッチ体操やシェイプアップウォークを実施します。健康づくりと一緒に仲間づくりもしましょう。講師：スポーツトレーナーの森川礼子氏
3. 対 象 大人15名程度を募集
4. 参加費 一人500円
5. 持ち物等 お好みの飲み物、タオル、帽子など。



○桜咲かせ隊：隊員募集！ 「長柄ダム桜ボランティア講座第1回」

1. 日 時 10月14日(日) 10：00～14：00まで
2. 内 容 長柄ダム周辺の桜の保全ボランティアを募集します。桜についての雑学、保全作業のデモンストレーション、野外散策、仲間づくりを行います。(講師：樹木医 小池英憲氏)
3. 対 象 大人20名程度を募集
4. 参加費 1人500円

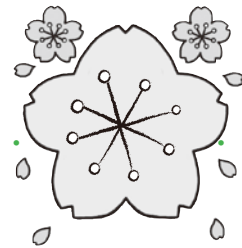

○秋の星空観察会

1. 日 時 10月20日(土)19：00～21：00
2. 内 容 ペガサス座、アンドロメダ座、ペルセウス座、カシオペア座など、秋の代表的な星座や惑星を観察します。
3. 対 象 どなたでも20名程度を募集
4. 参加費 【日帰り参加：1人500円】【ログハウス泊：1人500円+宿泊代】お問い合わせください。



○初心者のための「フラワーアレンジメント教室」

1. 日 時 10月24日(水)10：00～12：00
2. 内 容 季節の生花を材料にして、フラワーアレンジメントに挑戦しましょう。(講師：フラワーインストラクター 植田洋子氏)
3. 対 象 大人15名程度を募集(最小催行人員5名)
4. 参加費 1人2,500円(材料代含む)



町内

施設情報

道の駅ながら

○地域の拠点を目指して！！

地元で採れた新鮮な野菜、加工品等の販売、季節ごとにイベントの開催

平成17年に「道の駅ながら」として施設を改め、地元生産者の新鮮朝採り野菜や地域で採れた野菜などを使った加工品等を品揃え豊富に毎日営業しています。

また、季節ごとにイベントを開催し生産者が直接販売するなど長柄町の農林産物のPR等も行っています。その他として、新規に農業をやりたいという方に栽培講習会を月1回程度開催し生産者の確保にも努めています。是非一度、足を運んでみてください。

年間のイベント情報

4月 たけのご祭り

9月 新米まつり

11月 自然薯まつり



問い合わせ先 道の駅ながら 長柄町六地藏138-1 ☎35-4741

町文化祭の一般参加者募集!



第48回、町文化祭を公民館・武道館を会場に下記日程で開催致します。公民館及びサークル活動の発表の他、今年度は広く一般の参加者を募集します。

なお、申し込みは10月19日(金)までをお願いします。

記

◎10月28日(日) 演芸発表会

演芸募集・・・舞踊、ダンス、歌、楽器演奏などを舞台上で発表

◎11月3・4日(土・日) 作品発表及び実演・カラオケ発表

作品募集・・・手芸、工芸、絵画、書、生花などの作品の展示

実演募集・・・カラオケの発表、囲碁の対局参加者



申し込み・問い合わせ先 教育課 生涯学習班(公民館) ☎35-3242



青少年の野外活動の集い

町青少年相談員連絡協議会主催による青少年の野外活動のつどいが、8月11日(土)～12日(日)に千葉市少年自然の家で開催されました。小学校5・6年生を対象として、総勢56名(相談員15名・小学生38名・レクリエーションインストラクター3名)の参加がありました。

初日の野外炊飯では、協力してポークカレーを作りおいしく頂き、夕食後のキャンプファイヤーでは、各班に分かれて歌やゲームを楽しみました。

2日目は、ファミリーバトミントンを行いました。班ごとに連携したチームプレイで各班とも優勝を目指し精一杯試合を行いました。

2日間の研修を通して、大きな友達の輪を作り友情と親睦を深めることができました。

青少年相談員連絡協議会は、青少年の健全育成を目指して事業を計画していますので、今後とも皆様の協力をお願いします。

愛の献血



千葉県赤十字血液センターから移動採血車が来ます。献血にご協力をお願いします。

- 日 時 10月23日(火)
10:00~12:30
- 場 所 長柄町保健センター
- 日 時 10月23日(火)
14:00~16:00
- 場 所 塩田記念病院

問い合わせ先 住民課 健康福祉班
☎35-2414

秋の交通安全運動始まる ～広めよう 早めのライトと 反射材～

9月21日(金)から9月30日(日)まで秋の交通安全運動が実施されます。日没時間が急速に早まる秋口は、夕暮れ時や夜間の交通事故が予測されるので、皆さんも日頃から正しい交通マナーを実践し、交通事故防止を心がけましょう。

また、運動期間中は町交通安全協会の協力により町内3か所の交差点で午後5時～6時まで街頭指導を実施します。

重点目標

1. 子どもと高齢者の交通事故防止
2. 夕暮れ時と夜間の歩行中・自転車乗車中の交通事故防止
3. 全ての座席のシートベルトとチャイルドシートの正しい着用の徹底
4. 飲酒運転の根絶



問い合わせ先 総務課 総務企画班
☎35-2111

就業構造基本調査にご協力をお願いします

就業構造
基本調査

平成24年10月1日

現在、山根・飯尾地区に世帯の確認のため調査員が訪問しています。山根・飯尾地区の中から調査をお願いする世帯を選び、改めて調査票をお配りします。調査票への記入のお願いに伺った際には、調査の趣旨をご理解いただき、ご記入をお願いします。

この調査は、国民のふだんの就業・不就業の状態を詳細に把握することにより、雇用政策を始め経済政策などに必要な基礎資料を得ることを目的に実施します。

就業構造基本調査の詳しい説明は、総務省統計局ホームページでご覧いただけます。

<http://www.stat.go.jp/data/shugyou/2012/index.htm>



問い合わせ先 総務課 総務企画班 ☎35-2111

オータムジャンボ宝くじ

2012年新市町村振興宝くじ

今年のオータムは史上最高額!

1等・前後賞合わせて3億9,000万円!

ご購入は、ぜひ「千葉県内」の宝くじ売り場で!

発売期間/9月24日(月)～10月12日(金)

発売場所/宝くじ売場

※通信販売でも購入できます

抽選日/10月19日(金)

発売予定額/390億円(13ユニット)

発売単価/1枚300円



等級	当せん金	本数
1 等	3億3,000万円	13本
1等の前後賞	3,000万円	26本
1等の組違い賞	10万円	1,287本
2 等	1,000万円	130本
3 等	100万円	1,300本
4 等	3,000円	1,300,000本
5 等	300円	13,000,000本
サンキュウオータム賞	3万9,000円	65,000本

問い合わせ先 総務課 財政管財班 ☎35-2110

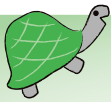

米寿 おめでとうございます



石井 時夫さん (針西)

大正 14 年 9 月 3 日生

元漁師の石井さん。今でもかつおを3枚におろしたり、アジのたたきを作ったり魚をさばく腕は現役のころと変わらず、プロ並みとのこと。娘さんとスーパーに買い物に行くことが楽しみ。健康の秘訣は、「塩分控え目と腹八分目」で毎日のんびり過ごしているとのこと。

●広報「ながら」の発行月に米寿(数え 88 歳)を迎えられる方々を紹介します。今後、米寿を迎えられる方のお宅にお伺いさせていただきますので、ご協力をお願いします。

問い合わせ先 総務課 総務企画班 ☎35-2111

公民館 図書室

主な 新着図書のお知らせです。



▼一般書

書名	著者
147ヘルツの警鐘 法医昆虫学捜査官	川瀬 七緒
海女の群像 千葉・岩和田	岩瀬 禎之
海賊とよばれた男 上・下	百田 尚樹
確証	今野 敏
ケルベロスの肖像	海堂 尊
プロメテウスの罠 2 検証! 福島原発事故	朝日新聞特別報道部
ホットントット・ヴィーナス	バーバラ・チェイス=リボウ
冥土めぐり	鹿島田 真希
鍵のない夢を見る	辻村 深月
千鳥舞う	葉室 麟

▼児童書

書名	著者
アイデア工作 使うものとかざり	渡辺 ひろし
おおかみこどもの雨と雪	ワダ ヒトミ
かいけつゾロリのメカメカ大さくせん	原 ゆたか
クーのおるすばん	西内 ミナミ・和歌山 静
心の森	小手鞠 るい
ことわざ絵本	五味 太郎
手作り万華鏡	豊田 芳弘
電池の工作	摺本 好作
ノタンふわふわタータン (ノタンあそぼうよ)	キヨノ サチコ
理科の自由研究	黒川 巖

平成24年度長柄町体育大会 ソフトボール大会

参加チーム募集

期 日 10月14日(日) 雨天中止
 会 場 長柄中学校野球場
 対 象 町内在住者 / 18歳以上の男女
 参加費 無料
 申込期限 10月6日(土)



第54回 長柄町一周駅伝大会

参加チーム募集

期 日 12月16日(日)
 10:00スタート (小雨決行)
 会 場 長柄町役場庁舎前 (スタート・ゴール)
 区 間 6区間 (26.8km)
 チーム 1チーム最低6名
 参加費 町外一般 6,000円
 高等学校 2,000円
 中学校 無料
 町内一般 無料

※当日不参加でも参加費は返金できません。ご了承ください。

申込期限 9月21日(金)から12月5日(水)まで

問い合わせ先 教育課 生涯学習班 (公民館) ☎35-3242

ヘルスメイト通信 (食生活改善推進員)



“ 食事のバランス ” とれていますか？

「食事バランスガイド」は、主食・副菜・主菜を基本に1日に「何を」「どれだけ」食べたらよいかを「コマ」のイメージに例えたものです。コマの本体は1日の食事バランス、軸は必要な水分、そしてコマを回転させるのは、適度な運動です。コマは、食事バランスと適切な運動で安定して回転します。偏りのある食事をとった場合、コマのバランスが崩れてしまいますので、今一度食生活を見直してみましよう。

私たちの健康の源である「食事」を見直し、いつまでも元気で明るく健やかな毎日が送れるよう心がけたいと思います。

食生活改善推進員 平賀 久子

食事 バランスガイド

あなたの食事は大丈夫？

1日分

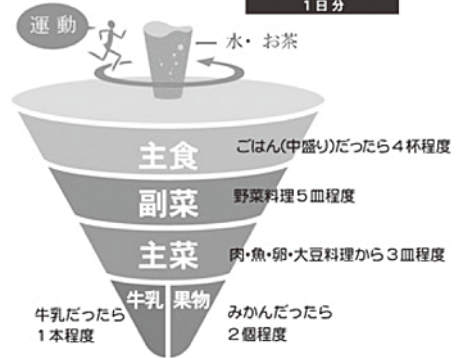

※目安量は性別・年齢・体格・活動量などにより変わります。
(想定2200Kcal±200Kcal)

ヘルスメイト
おすすめ料理！

旬の食材を使ったレシピ ～野菜たっぷりカレー～

夏休みで不規則になった食生活・・・一番気になるのが野菜不足です。

1日に必要な野菜量は350gです。意識して3回の食事の中に野菜料理を取り入れていきましょう。生野菜は見た目の量はありますが、実際量としては、なかなか摂れていません。お浸しや煮物、炒め物など加熱することで、より多くの野菜を食べることができます。

卵アレルギーの
お子さんにもOK!



1人分の栄養価

★材 料 4人分★

合びき肉	240g
なす	1本
玉ねぎ	1個
トマト	1個
ピーマン	1個
コーン缶	40g
サラダ油	大さじ½
にんにく	1かけ
水	200cc
カレールー	80g

〈作り方〉

- ①野菜はすべて1cmの角切りにする。
- ②フライパンに油を入れ、にんにくを炒めて香りが出てきたら、肉と①を炒める。
- ③②がしんなりしてきたら、水とコーン缶を加えて5分位煮込む。火を止めてカレールーを加えて、溶かし再び弱火で約5分煮込む。

エネルギー304Kcal たんぱく質14.0g 脂質18.4g カルシウム45mg 塩分2.5g

「食」のワンポイント情報

～ なす ～



なすの皮にはアントシアニン系色素である「ナスニン」というポリフェノールの一種が含まれています。ナスニンは発がんや老化を抑制する抗酸化作用が強く、眼精疲労にも効果があるといわれています。そのため、なすを調理するときは皮ごと使いましよう。

おしらせ

大切な契約や遺書は 公正証書で!

10月1日(月)～7日(日)
の公正証書にあらわせて、公正証書無料相談所を開設します。秘密は厳守しますのでお気軽にご相談ください。

1 相談の種類

公正証書

2 日時・場所

- ① 10月5日(金)
9時30分から12時
茂原市役所
- ② 10月13日(土)
10時から16時
茂原公正証書場

3 相談内容

公正証書による遺言書、土地・建物の賃貸借、金銭の貸借、子どもの養育費の支払いなどの契約書の作成

4 相談員

茂原公正証書場

公正証人 中村敏夫

5 予約・問合せ

茂原公正証書場
電話・FAX
221-50959

行政書士会無料相談

日時

10月7日(日)

午前10時～午後4時の間

場所

茂原会場

茂原市役所 市民室

いすみ会場

いすみ市役所 岬庁舎
おたきシヨッピングラザ オリーブ

相談内容

- 相続手続きと遺言書作成
- 成年後見制度
- 各種契約書と内容証明郵便の作成
- 建設業、法人設立の許可申請
- 在留資格など国際業務に関すること
- 各種許認可申請に関すること

連絡先

千葉県行政書士会
長吏支部長 小橋
033-11152

その他

- 予約制ではございません、気軽にご相談ください。
- 個人の秘密は、厳守します。

県立長生特別支援学校「しおかぜ祭」

日時

10月20日(土)

場所

県立長生特別支援学校
長生郡一宮町東浪見

内容

長養太鼓(オープニング)
小学部 遊具で遊ぼう
中学部・高等部の作業製品の展示・販売

おもちゃ図書館
PTAバザー・おやじの店等
*地元中学校との交流や外部団体の参加も予定しています。
お問合せ
042-2470
担当 教頭 南風野

無料調停相談を 実施します

千葉地方・家庭裁判所一宮調停協会では、民事・家事調停委員による無料調停相談を実施致します。調停とは、裁判所の調停委員が問題解決のため間に入り、話し合いにより解決を図っていく制度です。

- 金銭、土地、建物、交通事故などの悩みごと。
- 離婚、扶養、相続などの家庭内の悩みごと。

等でお困りの方は、解決の糸口を見つけてみませんか。
相談日
10月27日(土)
場所
茂原総合市民センター
茂原市町保13-20
◎秘密は守られます。
◎直接会場にお越し下さい。
問い合わせ先
千葉地方・家庭裁判所
一宮支部
042-33001

ご存知ですか? 労働委員会

雇用のトラブル
まず相談

- 会社から懲戒処分・解雇されたが、納得できない。
- 続けて働けると思ったが、雇止めされた。
- 社員にやむを得ぬ事情で配転命令を出したが、理由なく拒否している。

千葉労働委員会では個々の労働者と使用者間で解雇、配転、降格などのトラブルが生じ、当事者観での自主解決が困難な場合に、個別労使紛争のあっせんを行っています。

- 労働者、使用者どちらからの申請も受付
- 簡単な手続き・費用無料・秘密厳守

千葉県労働委員会事務局
043-223313735
<http://www.pref.chiba.lg.jp/chirou/index.html>

自賠責保険・共済なしでの運行は法令違反です!

自賠責保険・共済は、万一の自動車事故の際の基本的な対人賠償を目的として、原動機付自転車を含むすべての自動車に加入が義務づけられており(自動車損害賠償保険法)、自賠責保険・共済なしでの運行は法令違反ですのでご注意ください!

四輪車はもちろんですが、特に、車検制度のない250cc以下のバイク(原動機付自転車・軽二輪自動車)は、有効期限切れ、かけ忘れにご注意を!

なお、自賠責保険の詳しい内容は、
<http://www.jibai.jp/>をご覧ください。

平成24年度 難病相談事業の案内

日時

10月17日(水) 14時～16時

場所

長生合同庁舎4階大会議室

内容

①講演「膠原病について」
講師 国立病院機構 下志津病院

②個別相談(予約制)
対象者 膠原病患者とその家族
講師 末石 眞院長

日時

10月23日(火) 14時～16時

場所

長生合同庁舎4階大会議室

内容

①講演「潰瘍性大腸炎・クローン病の最新情報」
講師 東邦大学医療センター

講師 佐倉病院 竹内 健医師

②交流会

潰瘍性大腸炎・クローン病の患者とその家族

申し込み・お問い合わせ先
長生健康福祉センター
(長生保健所)
健康生活支援課

022-515167

健康アラカルト

保健師 若宮 ちとせ

『健康寿命を延ばしましょう』 ～9月は健康増進普及月間です～

みなさんは健康寿命という言葉をご存知ですか？健康寿命とは、「介護を受けたり、寝たきりになったりせず、日常生活に制限なく健康に過ごすことができる期間」とされています。平成22年度の平均寿命は男性79.64歳、女性86.39歳ですが、健康寿命は男性70.42歳、女性が73.62歳です。平均寿命と健康寿命では、表のように大きな差が出ていることが分かります。この差は介護が必要となる、などの援助が必要となる期間を表しています。この差を短くするためには、介護が必要とならないように、脳血管疾患などの生活習慣病を予防・改善していくことが大切になります。9月は健康増進月間となっていますので、ご自分の生活習慣を振り返るきっかけとしていきましょう。

平均寿命と健康寿命の差

	平均寿命	健康寿命	差
男性	79.64	70.42	9.22
女性	86.39	73.62	12.77

生活習慣病予防の基本は、運動と食事です。

運動は1日に10～15分が目安です。車を駐車場の奥に停めて歩く距離を増やす、家事、庭仕事、畑仕事も立派な運動ですので、続けていくことが大切になります。

食事で大切なのは、バランスの良い食事です。特に、野菜を1日350g食べることを目指しましょう。この量は、日本人の平均摂取量からは1皿分の野菜が足りないとされています。野菜のおいしい季節になりますので、1日1皿の野菜料理を追加していきましょう。

最後に、運動・食事に気をつけていても、生活習慣病になってしまう方はいます。生活習慣病になったとしても、悪化をさせず、現状を維持していくことで、健康寿命を延ばすことができます。きちんと医師の診察を受け、処方された薬をきちんと飲んで、元気に過ごしていきましょう。



問い合わせ先 住民課 健康福祉班 ☎35-2414

利用できる金融機関

- ・長生農協
- ・千葉銀行
- ・千葉興業銀行
- ・京葉銀行
- ・みずほ銀行
- ・りそな銀行
- ・房総信用組合
- ・市原市農協
- ・ゆうちょ銀行

町県民税、固定資産税、軽自動車税、国民健康保険税及び介護保険料・後期高齢者医療保険料の納付は、口座振替が便利です。

この制度を利用すると、左記の金融機関の預貯金口座から振替によって納税することができますので、手数料が少なくて済み、大変便利です。

新たに口座振替を希望される場合は、預貯金先金融機関または役場総務課 税務班に「口座振替依頼書」を提出してください。

「口座振替依頼書」は、役場総務課 税務班、長生農協の町内各支所、町内のゆうちょ銀行（郵便局）に備え付けてあります。長柄町ホームページからもダウンロードできます。（ダウンロード様式での申し込みは、ホームページ内の注意事項をご覧ください。）

納税義務者ごとに申し込みが必要になりますのでご注意ください。

納税

には

安心便利な

口座振替

を

今月の納税のお知らせ

- ・国民健康保険税 第3期
- ・介護保険料 第3期
- ・後期高齢者医療保険料 第3期

納付期限は、10月1日（月）です。納め忘れのないようご注意ください。

※口座振替申し込みの方は、納付期限の前日までに口座の残高確認をお願いします。

教育長コラム



#62

『人は人に支えられ』

野田佳彦総理大臣が就任当

時、次のようなことを話して
いました。「アサガオが早朝
に可憐な花を咲かせるのは、
夜の闇と夜の冷たさがあるか
らだ」と。また、ある人に
『夕陽を見なさい』と言われ
たことがあります。どちらも
結果が出るまでには、自然の
力や血が滲み出るような努力
の歴史があることを、教えて
くれていると思います。

現役時代にこんなことがあ
りました。運動会の最中に集
中豪雨に見舞われ、グラウンド
は湖になってしまいました。
延期か、続行か相談しました。
その時、教頭が「乾いた砂を
トラック一台用意してありま
す。止んだら直ぐグラウンドを
整備して続行しましょう」と。
生徒も職員も、お客さんまで
もが手伝ってくれ、一時間足
らずで続行できました。延期
と、続行では、生徒の感動に
雲泥の差があります。

生徒はこの日のために、残
暑をものともせず一生懸命
練習しました。その成果を自
分達はもちろん、保護者も一
般のお客さんも、感動の渦に

巻き込まれたかったです。

私は校長として、昨年の運
動会を見て、観客に必ず感動
を持ち帰って頂けると確信し
ていました。閉会式で言う言
葉を、開会式で言ってしまう
ました。「感動を必ず持ち帰
ってもらえますので、閉会式
までご覧下さい」と。

その時の生徒は順風満帆で
はなかっただけに、一つ一つ
の行事を成功させて、生徒の
意欲に繋がったのです。
結果は教頭の周到な準備のお
陰で、生徒・職員・観客共に
感動の坩堝でした。

閉会式後に、特に教頭に対
しては、腰を二重三重に折っ
てお礼を申し上げました。
ロンドンオリンピックのメ
ダリスト達が心の底から『多
くの支え』に感謝していた姿
には感動致しました。

親の無償の愛を受けられな
かったり、いじめによって可
憐な花を咲かすことが出来な
い事件が後を絶ちません。
『人は人に支えられて生きて
いる』という当たり前のこと
を、それぞれの立場で再確認
する必要を強く感じます。

ながら俳句

八月の句会から

山崎清風
慕参して息災の鐘撞いてくる
手習いの絵筆進まぬ残暑かな
百日紅華やぎ続き心満つ
畑への足遠くする炎天下

角田揚子
慕参り仏と共に里帰り
夏断ちして進む老化を
生くるのみ

伊藤照子
慕参り共に白髪の三姉妹
一歩ずつ進む人生百日紅
窓開けて夏風吹きし大広間
減反も頭をよぎり稲刈りす

高橋美代子
幼子も両手をあわす慕参り
被災地の復興進まぬ秋の風
スタミナを分けてほしいな
みそ汁の湯気に茗荷の
香りたち

大野史恵
菩提寺の紅細やかな百日紅
裏山や朝のしじまの虫時雨
苔むして唯ひたすらに墓洗う
秋空やウオーキングの列進み

前田やえ
時流れ語りつくせぬ慕参り
進路決め一人暮らしの夏休み

福田寿満子
千の風心に抱き慕参り
大空へ進路くさず鳥渡る
百日紅一途に咲きし義兄逝く
在りし日をグラスに偲ぶ
月見酒

渡辺みのる
一年の不義理を詫びて慕参り
郊外に企業進出益セー
訪ずる度に留守役百日紅
夜昼が逆さになりて大層寝

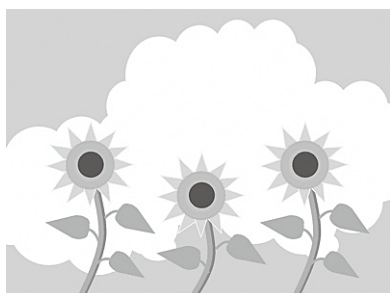

役場・その他 公共施設 電話案内

名称	電話番号
総務課	
総務企画班 (選挙管理委員会)	35-2111
財政管財班	35-2110
税務班	35-2112
議会班 (議会事務局)	35-2438
住民課	
保険住民班	35-2113
地域包括支援センター	30-6000
健康福祉班	35-2414
ながらこども園	35-3102

名称	電話番号
事業課	
産業振興班 (農業委員会)	35-4447
地域整備班	35-2114
教育課	
学校教育班	35-2437
学校給食センター	35-2003
生涯学習班・公民館	35-3242
福祉センター	30-7200
都市農村交流センター	35-0055

各公共施設の休館日

町公民館	9月24日(月)、10月1日(月)、9日(火)、15日(月)、22日(月)
町福祉センター	9月24日(月)、10月1日(月)、9日(火)、15日(月)、22日(月)
都市農村交流センター	9月27日(木)、10月4日(木)、11日(木)、18日(木)

各種相談日程

【 町 】

心配ごと相談	9/20(木)・10/1(月)・10(水)・22(月)	10:00~15:00	福祉センター ☎35-0260
人権相談	9/20(木)・10/10(水)・22(月)	10:00~15:00	//
	●いじめ ●扶養相続等の家庭問題 ●いやがらせ等の悩みごとに関する相談です。		
行政相談	10/10(水)	10:00~15:00	//
	●行政に関する苦情・相談です。		

※心配ごと相談・人権相談・行政相談については、相談日に限り電話でのご相談も受付しています。

移動交番	長柄町役場 9/27(木) 13:30~15:00 さくらの郷 10/26(金) 14:00~15:30	茂原警察署地域課 ☎22-0110
子どもの虐待などの相談	児童福祉法が改正されて相談先が広がりました。 児童相談所や福祉事務所に加え、身近な市町村の窓口が子どもに関するあらゆる相談や虐待の疑いなどの連絡もお受けいたします。	住民課 健康福祉班 ☎35-2414

【長生健康福祉センター：茂原市茂原1102-1 長生合同庁舎内】

療育相談・未熟児等健康相談	奇数月 第1水曜日(原則)	13:00~13:30(予約制)	地域保健福祉課 ☎22-5167
子どもの発達相談	第4金曜日(原則)	13:00~17:00(予約制)	
不妊相談	奇数月 第3金曜日	14:30~16:00(予約制)	
こころの健康相談	毎月 第2・4月曜日(精神保健福祉相談)	14:00~16:00(予約制)	
	第3火曜日(老人精神保健福祉相談)	14:00~15:00(予約制)	
臨床心理士によるこころの健康相談	毎月 第1・3木曜日	10:00~12:00 13:00~14:00(予約制)	
精神障害者社会復帰事業(デイケアクラブ)	毎月 第2・4木曜日	10:00~14:00(登録制)	
エイズ相談・HIV等抗体検査	第1・3火曜日(エイズ検査のみ即日判定可能)	13:00~14:00	
	偶数月 第3火曜日	17:30~19:00	
性感染症検査	毎月 第1・3火曜日	13:00~14:00	
肝炎ウイルス検査	毎月 第1・3火曜日	13:00~14:00	
骨髄バンクドナー登録受付	毎月 第1火曜日	10:00(予約制)	
腸内細菌検査	第1・2・3・4火曜日(3/19除く)	9:00~11:00	
家庭児童相談	月曜日~金曜日	9:00~17:00	
母子自立支援	月曜日~金曜日	9:00~17:00	
DV相談	来所相談：火曜日(予約制) 電話相談：月曜日~金曜日	9:00~17:00	専用電話 ☎22-5565

※該当日が祝日・振替休日の場合は実施しません。※詳細については電話でお問い合わせください。

こども急病 電話相談

夜間、お子さんの具合が悪くなったときに、看護師や小児科医が電話でお子さんの症状を伺い、すぐに医療機関で受診した方が良いか、家で様子をみても大丈夫かなどをアドバイスします。

相談時間 毎日夜間

19:00~22:00まで

電話番号 #8000

(プッシュ回線・携帯電話)
☎043-242-9939
(ダイヤル回線・#8000をご利用いただけない場合)

日曜・休日当番医案内

診療時間は9:00~17:00までです。

日曜・休日当番医は、変更となる場合があります。消防本部通信指令課(☎24-0119)へお問い合わせください。

月/日	茂原地区	
	内科系	外科系
9/22	鵜沢外科内科クリニック (34)2496	三枝病院 (25)2203
9/23	聖光会病院 (35)5151	公立長生病院 (34)2121
9/30	大塚内科 (23)6121	菅原病院 (25)1171
10/7	ポプラクリニック (23)3111	穴倉病院 (24)2171
10/8	長生内科神経内科医院 (24)7752	菅原病院 (25)1171
10/14	渡辺医院 (27)7733	鎗田整形外科医院 (24)8686

長生郡市夜間急病診療所案内

- 診療科目：内科・小児科 診療時間：20:00~23:00まで
茂原市八千代1-5-4(消防署裏) ☎24-1010
- 夜間急病診療テレフォン案内 19:00~翌6:00 ☎24-1011