

ながらこども園親子運動会

悪天候により、翌日の10月2日(日)に延期された今年のながらこども園親子運動会。「親子運動会」というだけあってたくさんの親子競技が組まれていました。泣いて、笑って、感動して、終始温かい雰囲気にもまれた素晴らしい運動会となりました。



広報

ながら



人口と世帯数 (平成28年10月1日現在)	
人口	7,279人(+ 2)
男	3,663人(± 0)
女	3,616人(+ 2)
世帯数	2,950世帯(+ 4)
	() 内は前月比



No.409 平成28年10月19日発行

発行・編集/長柄町役場企画財政課 ☎0475-35-2110 〒297-0298 千葉県長生郡長柄町桜谷712番地
長柄町ホームページ <http://www.town.nagara.chiba.jp/>

ふれあいながら文化祭を開催します

10月30日(日)は、町民バスとながら号を臨時運行します。

11月3日(木)・5日(土)は、町民バスを臨時運行します。

※町民バス停留所の『役場・福祉センター』は、『公民館』に変更し、『こども園』停留所は止まりませんのでご注意ください。

ぜひ、ご家族お友達など皆さんお揃いでご来場ください。

演芸発表会

開催日時 10月30日(日) 9:45~15:00

内容 舞踊、演芸、コーラス、フラダンス、ハーモニカ、
ブラックシアターなど

会場 公民館 講堂



作品展覧会と実演

開催日時 11月3日(木)~5日(土)

9:00~17:00 (ただし5日は13:00まで)

内容 書道、生花、俳句、絵画、写真、陶芸、手芸、編物、
絵手紙、折り紙など

会場 公民館・武道館



公演会「爆笑オンステージ(3組出場)」

開催日時 11月3日(木)

14:00開演

内容 坂本冬休み(ものまね)・超新塾(お笑い)・ふじのみさ(演歌歌手)

会場 公民館 講堂

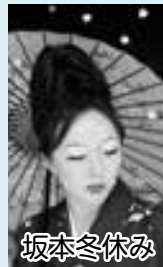

坂本冬休み



ふじのみさ



超新塾

俳句大会

開催日時 11月6日(日) 9:00~15:00

内容 俳句(一般・中学生)の発表及び表彰式

会場 公民館 講義室



10月30日(日) ながら号 町内巡回時刻表

ながら号 停留所名	1便	2便
旧長柄保育所(公民館隣)		15:30
山根 町民バス停留所『山根集会所』	8:20	15:34
国府里 町民バス停留所『旧長柄農協支所』	8:23	15:37
中野台 中野台集会所下	8:25	15:40
山之郷 町民バス停留所『五軒新開』	8:27	15:42
山之郷 町民バス停留所『山之郷』	8:30	15:45
道脇寺 町民バス停留所『道脇寺』	8:32	15:47
六地蔵 町民バス停留所『六地蔵』	8:35	15:50

ながら号 停留所名	1便	2便
追分 ミサト薬局前	8:37	15:52
長柄山 町民バス停留所『眼蔵寺』	8:40	15:55
針ヶ谷 町民バス停留所『神崎商店』	8:43	15:58
刑部 町民バス停留所『梅乃木荘』	8:45	16:10
大津倉 町民バス停留所『旧水上小前』	8:47	16:12
高山 小中学校スクールバス停留所	8:50	16:15
小榎本 大宮神社前	8:57	16:22
榎本 沾通寺前	9:00	16:25
旧長柄保育所(公民館隣)	9:05	

11/3

9:00~14:00

第31回

長柄農林商工まつりを開催

おにぎり
豚汁無償配布

農産物販売



よさこい



ミニトラン



今年は新しく「あさかな村」の干物販売と「もりびと」のゴムパチンコ射的が参加するよ。

100セット
限定

プレミア付商品券を販売

商工会商品券5,500円分を1セットとして5,000円で販売します。
9:00から先着順でお1人2セットまで



問い合わせ先 長柄町商工会 ☎35-3450

駐車場のご案内



【お願い】

- ・農林商工まつりの準備のため、11月2日(水)役場正面駐車場は使用できません。福祉センターの駐車場等をご利用ください。
- ・当日駐車場の混雑が見込まれます。ながらこども園駐車場よりシャトルバスが出ますので、ご利用ください。

無料
予約制

わが家の耐震相談会

～地震に備え、わが家の耐震化を～

町では新耐震基準以前に建築された木造住宅の耐震化を推進するため、千葉県と連携し耐震相談会を開催します。

時間 9:00～12:00

場所 役場1階ロビー

対象者 昭和56年以前の木造一戸建住宅にお住まいの方

内容 住まいの耐震性の状況に応じた個別相談

持ち物 自宅写真・図面等

主催 千葉県 共催 長柄町 協力 千葉県建築士事務所協会

予約・問い合わせ先 建設環境課 ☎35-2114

問い合わせ先 産業振興課 ☎35-4447

平成27年度 決算に基づく健全化判断比率 及び資金不足比率について

長柄町における健全化判断比率等の対象について

長 柄 町	普通会計		一般会計	実質赤字比率	連結 実質 赤字 比率	実質 公債 費 比率	将来 負担 比率	資金 不足 比率
	特別会計	国民健康保険特別会計 老人保健特別会計 介護保険特別会計 後期高齢者医療特別会計 農業集落排水事業特別会計 浄化槽事業特別会計	公営事業会計 公営企業 会計					
長生郡市広域市町村圏組合 九十九里地域水道企業団 千葉県後期高齢者医療広域連合 千葉県市町村総合事務組合 地方公社・第3セクター等								

財政健全化法は、「早期健全化」と「財政再生」の2段階で財政悪化をチェックするとともに、特別会計や企業会計も併せた連結決算により地方公共団体全体の財政状況をより明らかにするものです。

この健全化判断比率については4つの指標で表されますが、長柄町は、いずれも国の定める基準以下でした。その内容は地方債の元利償還金の減少などにより平成26年度より改善したものになっています。

また、資金不足比率についても公営企業の各会計の資金不足はありませんでした。

【健全化判断比率】

(単位：%)

区 分	平成 27年度	平成 26年度	早期健全 化 基 準	財政再生 基 準
実質赤字比率	—	—	15.00	20.00
連結実質赤字比率	—	—	20.00	30.00
実質公債費比率	6.4	7.5	25.0	35.0
将来負担比率	3.0	23.2	350.0	

(1) 実質赤字比率及び連結実質赤字比率

「—」であるのは、一般会計及び各公営事業会計が黒字であり、算定の基となる赤字がないことによります。

(2) 実質公債費比率

「地方債の元利償還金」が減少する一方で、地方公共団体の経常的な一般財源の規模である「標準財政規模等」が増加したことから、前年度と比較し改善(△1.1%)しました。

(3) 将来負担比率

公営企業債等繰入見込額が減少する一方で、基金の積立により「将来負担額への充当可能財源」が増加したことから前年度と比較し改善(△20.2%)しました。

【資金不足比率】

(単位：%)

区 分	平成 27年度	平成 26年度	経営健全 化 基 準
農業集落排水事業特別会計	—	—	20.0
浄化槽事業特別会計	—	—	20.0

資金不足比率が「—」であるのは、両特別会計が黒字であり、算定の基となる資金不足額(赤字)がないことによります。

用語の解説

実質赤字比率

地方公共団体の一般会計の赤字の程度を指標化したもので、財政の深刻度を示すもの。数字の大きいものほど深刻とされる。

連結実質赤字比率

一般会計や公営企業会計など全ての会計を合算し、赤字の程度を指標化したもので、地方公共団体としての運営の深刻度を示すもの。数字の大きいものほど深刻とされる。

実質公債費比率

借入金の返済額とこれに準じるものの額の大きさを指標化したもので、資金繰りの危険度を示すもの。数値の大きいものほど危険とされる。

将来負担比率

地方公共団体の一般会計などの借入金や将来支払っていく可能性のある負担など、現時点での残高の程度を指標化したもの。数値が大きいものほど将来財政を圧迫する可能性が高いとされる。

資金不足比率

公営企業会計などの資金不足を、料金収入の規模と比較して指標化したもので経営状況の深刻度を示すもの。数値の大きいものほど深刻とされる。

印鑑登録証明書が必要なときは印鑑登録証を忘れずに

印鑑登録証明書を取るときは、印鑑登録証が必要ですので忘れずにお持ちください。また、代理人が取るときも本人の印鑑登録証を預かってお持ちになれば、本人の実印や委任状は不要です。ただし、窓口で本人の住所・氏名・性別・生年月日を申請書に記入していただきますので、あらかじめ確認しておいてください。

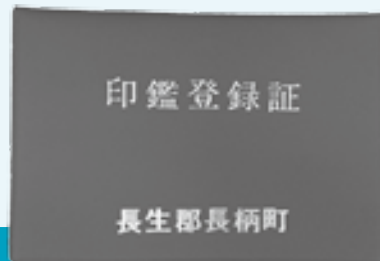

問い合わせ先 税務住民課 戸籍係 ☎35-2113

納めた年金は全額が社会保険料控除の対象です！

国民年金保険料は、所得税法及び地方税法上、健康保険や厚生年金など社会保険料を納めた場合と同様に社会保険料控除としてその年の課税所得から控除され、税額が軽減されます。

控除の対象となるのは、1月から12月に納められた保険料の全額です。過去の年度分や追納された保険料も含まれます。

また、ご自身の保険料だけでなく配偶者やご家族の負担すべき国民年金保険料を支払っている場合は、合わせて控除が受けられます。

なお、28年中に納付した国民年金保険料について控除を受けるためには、年末調整や確定申告を行うときに保険料を支払ったことを証明する書類の添付が必要となります。

そのため、1月1日から9月30日までの間に国民年金保険料を納付された方には、**11月上旬に日本年金機構から「社会保険料（国民年金保険料）控除証明書」が送られます**ので、申告書の提出の際には必ず証明書または領収証書を添付してください。（10月1日から12月31日までの間に今年初めて国民年金保険料を納めた方へは、翌年2月上旬に送られます。）

税法上とても有利な国民年金は、老後はもちろん不慮の事故など万一のときにも心強い味方となる制度です。保険料は納め忘れのないようにしましょう。

問い合わせ先 ねんきん加入者ダイヤル ☎0570-003-004（ナビダイヤル）

臨時福祉給付金、障害・遺族年金受給者向け給付金のお知らせ

臨時福祉給付金支給対象者

平成28年度分の住民税が非課税の方（ただし課税者の被扶養者や生活保護受給者を除く）

障害・遺族年金受給者向け給付金支給対象者

臨時福祉給付金支給対象者のうち、障害基礎年金や遺族基礎年金等を受給している方（ただし高齢者向け給付金受給者を除く）

支給額 臨時福祉給付金 1人につき3千円

障害・遺族年金受給者向け給付金 1人につき3万円

申請書

支給対象者になると思われる方へ郵送しました。返信用封筒を使用し郵送、もしくは、持参により提出してください。

※申請者全員分の本人確認書類（写真付き住民基本台帳カード、運転免許証、健康保険証等）の写し、及び通帳またはキャッシュカードの写しを添付してください。

申請受付期間 12月28日（水）まで

問い合わせ先 健康福祉課 福祉係 ☎35-2414

農作物を 有害鳥獣から守れ！ 鳥獣被害対策実施隊を結成

町では、鳥獣による農業被害を防止するため長柄町、長南町、睦沢町、茂原市猟友会のうち33名に対し委嘱状を交付し、長柄町鳥獣被害対策実施隊を設置しました。

実施隊は、町が被害防止計画の対象として定めているイノシシ、ニホンジカ、キョンの捕獲を主として捕獲活動をするものです。

全国的に有害鳥獣による農作物被害が年々拡大しており、実施隊の設置により町における農林業の被害抑制につながることを期待されています。



ご注意ください

近年、イノシシが通学路や住宅地等へ侵入するなどの報告が寄せられています。

イノシシを見かけた場合、驚かせたり、急に走り出したりせず、イノシシの視界から見えなくなるよう、できるだけ遠ざかり、安全な場所へ避難してください。

被害対策について



鳥獣被害は、農家の生産意欲減退、耕作放棄地の増加をもたらすなどの一因となっています。

農作物の被害は、実施隊などによる捕獲活動だけでは防ぐことができないのが現状です。

被害を防止するためには、イノシシの餌となる不要な果実や野菜の処分、隠れ場所となるヤブの刈り払いを行うなどの環境整備を実施してください。

その上で、侵入防止柵の整備をすることが有効となります。

さらに、防止効果を高めるためには、被害防止対策に地域ぐるみで取り組むことが大切です。

問い合わせ先 産業振興課 農林振興係 ☎35-4447

狩猟期間が始まります

狩猟期間は、11月15日から平成29年2月15日までです。

狩猟者はマナーを守り、安全な狩猟に努めましょう。

野外で活動する場合は、目立つ服装を着用し、ラジオ等を携帯するなど、事故防止の対策をしましょう。



問い合わせ先 県庁自然保護課 ☎043-223-2972 長生地域振興事務所 ☎26-6731
産業振興課 農林振興係 ☎35-4447

観光・商工イベント情報

○月曜テニス教室

日 時 月曜日（11月7日、14日、21日、28日）
 午前の部 10:00～12:00
 午後の部 13:00～15:00

場 所 都市農村交流センター

講 師 テニスインストラクター 鐵 和子 氏

対 象 各回10名程度

参 加 費 1人1回（2時間）500円

持 ち 物 テニスシューズ、ラケット
 （有料レンタルあり）



○長柄ダム・エンジョイウォーク

日 時 11月12日（土） 9:30～12:00

場 所 都市農村交流センター

講 師 ウォーキング協会 安嶋 健 氏

対 象 15名

持 ち 物 帽子、手袋、飲み物

参 加 費 300円



○初冬の星空観察会

日 時 11月26日（土） 18:30～20:45

場 所 都市農村交流センター

対 象 30名（最少催行人員5名、募集対象5歳以上）

参 加 費 大人：500円、子ども：300円、未就学児：100円

持 ち 物 帽子、手袋、飲み物



問い合わせ先 都市農村交流センター ☎35-0055

問い合わせ先 長柄町観光協会事務局 産業振興課 ☎35-4447

有害鳥獣9月分捕獲実績

有害鳥獣名	捕獲数	今年度累計
ハクビシン	16匹	42匹
アライグマ	16匹	67匹
イノシシ	50頭	117頭

問い合わせ先
 産業振興課 農林振興係 ☎35-4447



平成28年度 長柄町結婚相談所開設日のお知らせ

素敵な出会いのきっかけづくり、相手探しのサポートを行っています。

結婚相談所開設日

開設日	場所	受付時間
11月20日(日)	公民館	9:00～12:00

結婚相手を求める方々が安心して登録していただけますので、お気軽にご相談ください。

問い合わせ先 産業振興課 ☎35-4447

特別養護老人ホーム整備運営事業者の 選定結果について

町は特別養護老人ホームを整備するため、事業者を公募し選定した結果、事業者（整備予定事業者）を決定しました。

公募した施設の概要

施設種類	定員(人)	形態	整備地域
介護老人福祉施設 (広域型特別養護老人ホーム)	30	ユニット型	長柄町内全域
	30	従来型	
老人短期入所施設 (短期入所生活介護【併設】)	10		

公募結果

町は平成30年度開設を目指し、特養70床（短期入所生活介護併設）の施設整備と運営をしていく事業者を公募した結果、1事業者からの応募があったことから事業者選定委員会を開催しました。

選定方法は評価基準の採点方式（委員の評価が100点満点中60点以上）とし、出席委員全員の評価が60点以上であったことから、予定事業者として「社会福祉法人 恵洋会」が選定されました。

選定事業者及び設置予定施設

事業者：社会福祉法人 恵洋会 長生郡睦沢町川島 1485-1

設置予定施設：(仮称) 特別養護老人ホーム 長柄園 長生郡長柄町徳増字宿 659-1 外

※選定結果については千葉県へ「市町村長の意見書」として提出いたします。

今後、千葉県と事業者が施設整備について協議していきます。施設整備のスケジュール等に関しては千葉県の指示に従うことになります。

今後の予定

平成28年10月中旬	町から千葉県知事へ市町村長の意見書掲出 予定事業者から千葉県へ要望書提出
平成29年1月～3月	千葉県と予定事業者協議
3月以降	千葉県社会福祉法人審査会で審査
4月以降	千葉県補助金内示

問い合わせ先 健康福祉課 介護保険係 ☎35-2414

国民健康保険加入者以外の被扶養者の 特定健康診査実施のお知らせ



実施日 12月6日(火)
対象者 40～74歳の被扶養者
受付時間 9:30～12:00
実施会場 長柄町保健センター

〈ご注意〉

- ①対象者は「協会けんぽ、私学共済、地方共済、各健康保険組合」加入者の被扶養者のみとなります。町で実施する住民健診ではありません。
- ②当日は各保険者の発行する「受診券」、「保険証」及び「自己負担額」をお持ちください。

問い合わせ先

健診の内容について 長洲柏戸クリニック（集団検診課） ☎043-222-2873

受診券について 協会けんぽ各支部・各共済組合・各健康保険組合（保険証の発行元）

11月の保健事業のお知らせ

事業名	実施日	時間	対象者	場所
乳児相談	1日(火)	受付時間 9:45～10:15	4・5か月児 平成28年5月、6月生まれ 7・8か月児 平成28年2月、3月生まれ 12・13か月児 平成27年9月、10月生まれ	保健センター
ヘルスアップ教室 (運動講座)	7日(月)	10:00～11:30	40歳以上の町民の方 ※希望される方はお申し込みください。	役場3階
乳がん検診	マンモグラフィ検査 15日(火) 16日(水)	受付時間 9:00～10:30 13:00～14:30	40歳、42歳、44歳、46歳、48歳、 50歳以上の女性 ※申し込みをされていない方は事前にご連絡ください。	福祉センター
	超音波検査 16日(水)		30～39歳、41歳、43歳、45歳、 47歳、49歳の女性 ※申し込みをされていない方は事前にご連絡ください。	
子宮頸がん検診	16日(水)		20歳以上の女性 ※申し込みをされていない方は事前にご連絡ください。	
骨粗しょう症検診	16日(水)		18歳～35歳、40歳、45歳、50歳、 55歳、60歳、65歳、70歳の女性 ※申し込みをされていない方は事前にご連絡ください。	



住宅に関する補助金一覧

各補助金については、着工前に必ず担当課へご相談ください。

【住宅新築補助金】※本年4月以降に登記を完了した物件に限ります。

対象者	①町内に住所を有していること ②町税を完納していること（課税されている世帯全員） ③町が実施している他の同様の補助金等を受けていないこと
対象工事	居住用面積が70平方メートル以上の新築工事
補助金の額	①補助基本額20万円 ②加算措置 各10万円 (1) 転入者（新しく町内に転入する者、又は町外に転出してから3年以上経過した者） (2) 町内の施工業者（本店を有する施工業者で、支店は除く）により新築住宅を取得した者 (3) 申請時に夫婦のどちらか、又はひとり親家庭で父か母が満40歳以下の世帯 ③限度額50万円
申請時期	新築住宅を取得した（登記完了）日から1年以内

【空き家改修費補助金】

対象者	①20歳以上の者 ②空き家情報登録制度を利用し、空き家を購入した者 ③現に町内に住所を有していない者、又は町内に住所を有して1年を経過しない者 ④空き家の所有者等の3親等以内の親族でない者 ⑤国、県又は町の他の制度による補助金等を受けていない、又は受けようとしていない者 ⑥補助金の交付を受けた日から5年以上定住する意思のある者
対象工事	①台所、浴室、内装、外壁、屋根等の改修工事 ②工事金額が10万円以上 ③町商工会の会員が、改修工事を行うこと
補助金の額	①対象経費の3分の2以内 ②限度額100万円

【住宅リフォーム補助金】

対象者	①町内に住所を有していること ②町税を完納していること（課税されている世帯全員） ③年度内に工事を完了すること ④町が実施している他の同様の補助金等を受けていないこと ⑤町内の施工業者（本店を有する施工業者で、支店は除く）がリフォーム工事を行うこと。
対象工事	①工事金額が30万円以上 ②個人住宅（町内にある建築後1年以上経過した住宅）の改修・増築・設備改善等（併用住宅の場合は住宅部分のみ対象とし、共用部分は床面積を按分して算出します。） ③住宅敷地の外構物（門、門扉、塀、柵等）及び敷地の舗装の整備、改修工事
補助金の額	①補助率 工事費の10% ②限度額 20万円
その他	補助金の申請は、リフォーム工事を行う14日前までにしてください。 (交付決定前の着工は、認められません。)

町長とのランチミーティング 参加者を募集します！

対 象

【団体】 町民または町内に通勤している18歳以上の方で構成するおおむね5～10人の団体

【個人】 町民または町内に通勤している18歳以上の方。※ただし、学生（大学生・短大生または専門学生）の場合は、団体・個人ともに出身者の方も可とします。

開催日時 団体の代表者の方と調整のうえ決定します。個人の希望者は、人数がまとまり次第、開催日の調整をします。時間は11:30頃～12:50頃までです。原則平日開催としますが、団体等の性質上から休日とする場合もあります。

場 所 原則として役場の会議室ではなく、気軽な雰囲気ですり合える町内の飲食店を考えています。

参加人数 おおむね10人程度

食 事 昼食はこちらで用意しますが、1人当たり500円を当日いただきます。

問い合わせ先 企画財政課 広報統計係 ☎35-2110

長柄町企業立地促進奨励金制度を始めました。

長柄町では、「長柄町企業立地促進条例」（平成28年6月10日施行）により町の産業経済の振興と就業機会の拡大を図るため、事業所の新設及び増設を行った事業者に奨励金を交付します。

事 業 者 要 件	
対象業種	①製造業 ②運輸業、郵便業 ③卸売業、小売業 ④宿泊業、飲食サービス業 ⑤生活関連サービス業、娯楽業 以上、日本標準産業分類（H25 総務省告示第405号）5業種
対象施設等	①土地（ただし、操業開始日前3年以内に取得した土地に限ります。） ②建物
投下固定資産総額	3,000万円以上

※投下固定資産総額…事業者が事業所の新設等に伴い、新たに取得する施設等の取得合計額

奨 励 措 置 の 内 容

奨励金の額等

奨励金の額	固定資産税相当額の90/100
奨励金交付の時期	納税の翌年度に奨励金として交付します。
奨励金交付の期間	3年間

奨励金の交付を受けるには、事業者として指定を受ける必要があります。詳しくは下記の問い合わせ先まで連絡をお願いします。

問い合わせ先 企画財政課 企画政策係 ☎35-2110



平成29年度

ながらこども園の入園について



ながらこども園の新年度入園児を、下記のとおり募集します。また、入園希望者を対象に一般開放も行いますので、こども園の様子を知りたい方や興味のある方は、是非お越しください。

①申請書等配布期間

11月1日(火)以降、ながらこども園にて申請書および必要書類を配布します。

②受付期間

11月7日(月)～18日(金)

9:00～16:00

※土曜日、日曜日を除く

③申請書配布・受付場所

ながらこども園 長柄町鶯谷879-3



すみれ組(3歳児クラス)のお友達

④一般開放日

11月16日(水) 9:15～10:45 ※予約不要

(ご来園の際、支援センター側駐車場の利用とスリッパの持参をお願いします。)

⑤入園面接

入園前の個別面接については12月上旬を予定しています。

～ 保育支給認定とは(保育の必要性) ～

子どもの年齢や保護者の保育の必要性に応じて、1号認定から3号認定まで下記のような3つの区分があり、それぞれ利用できる施設や時間、保護者負担金の額に違いがあります。

- ・ 1号認定 (教育標準時間認定)・・・満3歳以上の学校教育のみを受ける子ども
- ・ 2号認定 (保育認定)・・・満3歳以上の保育を必要とする子ども
- ・ 3号認定 (保育認定)・・・満3歳未満の保育を必要とする子ども

2号認定および3号認定は、労働時間や保護者の状況等により、保育の必要量によって下記のようにさらに区分されます。

- ・ 保育標準時間・・・最長11時間の利用
- ・ 保育短時間・・・最長8時間の利用

問い合わせ先 健康福祉課 子ども子育て係 (ながらこども園) ☎35-3102

11月 ながらこども園 子育て支援センターカレンダー

日(sun)	月(mon)	火(tue)	水(wed)	木(thu)	金(fri)	土(sat)
		1	2 おはなし広場 10:00	3 文化の日	4 身体測定 9:00~16:00 あそびの広場 9:00~16:00	5
		あそびの広場 9:00~16:00				
6	7	8	9 ベビーマッサージ教室 10:00~11:00	10	11 リトミック教室 10:00~11:00	12
あそびの広場 9:00~16:00						
13	14	15	16 おはなし広場 10:00	17 誕生会 10:30	18	19
あそびの広場 9:00~16:00						
20	21	22	23 勤労感謝の日	24	25 リトミック教室 10:00~11:00	26
あそびの広場 9:00~16:00				あそびの広場 9:00~16:00		
27	28	29	30			
あそびの広場 9:00~16:00						

※あそびの広場の時間帯が変更になる場合がありますので、支援センターだよりと併せて、ご確認ください。
 ※支援センターの各行事に参加される場合は、開始時刻の10分前にお越しください。

防災訓練の様子

9月5日(月)、ながらこども園で防災訓練が行われました。支援センターも参加して、親子で避難をしたり、水消火器を使って消火訓練を体験しました。



一時預かり

月～金曜日(祝日を除く。)
 9:00～17:00
 利用開始日の2週間前までに申請書を提出してください。
 緊急の場合はご相談ください。

おはなし広場

11月2日(水)・16日(水)
 10:00

読書の秋!

親子でたくさんのお話との出会いを楽しんでください。



ベビーマッサージ教室

11月9日(水)
 10:00～11:00(先着5名・要予約)

生後2か月～1歳までの赤ちゃん和妈妈が対象です。

優しくマッサージしながら親子で癒しのひと時を過ごしましょう。



育児相談

月～金曜日(祝日を除く)
 9:00～15:00

電話でもご相談をお受けしています。

『支援センターだより』を発行しています。役場・公民館に置いてありますので、ご覧ください。

問い合わせ先 ながらこども園 ☎35-3102

お し ら せ

県立中央博物館大多喜城分館

企画展「甦った受難の刀剣～千葉県あかぼねとうの赤羽刀～」

本展は、千葉県内の施設で所蔵する「赤羽刀」のうち、代表的な27点を公開します。

開催期間 10月21日(金)～12月11日(日)
※月曜日休館

会場 千葉県立中央博物館大多喜城分館
(夷隅郡大多喜町大多喜481)

主な展示品 刀、太刀、槍などの刀剣類のほか、拵こしらえや刀装具などを展示します。

利用案内(企画展期間中)

(1)開館時間 9:00～16:30(入館は16:00まで)

(2)入場料 一般300円(団体240円)、
高校・大学生150円(団体120円)

※中学生以下・65歳以上・障害者手帳等をお持ちの方と介助者は無料

※団体は20名以上(11月3日入場無料)

問い合わせ先

千葉県立中央博物館大多喜城分館 ☎0470-82-3007

11月は「労働保険適用促進強化期間」です

労働者を一人でも使用する(農林水産業の一部を除き)事業主は、労働保険(労災保険・雇用保険)に加入することが法律で義務づけられています。

未手続事業の事業主は至急、加入手続をしてください。

問い合わせ先

千葉労働局労働保険徴収課 ☎043-221-4317

千葉県最低賃金改正のお知らせ

千葉県内の事業場で働くすべての労働者(パート、アルバイト等を含む。)及び、その使用者に適用される千葉県最低賃金(地域別最低賃金)が次のように改正されます。

平成28年10月1日から

時間額 842円

(従来の817円から25円引上げ)

使用者は、この額より低い賃金で労働者を使用することはできません。仮に、この額より低い賃金を定めていても、法律により無効とされ、最低賃金と同額の定めをしたものとみなされます。

問い合わせ先

千葉労働局労働基準部賃金室 ☎043-221-2328

多重債務相談窓口

返しきれない借金で悩んでいませんか？

千葉財務事務所では無料の債務相談窓口を開設しています。

相談内容により解決のための助言を行い、必要に応じ法律専門家を紹介します。

秘密は厳守します。

受付日時 土日祝祭日を除く平日

8:30～12:00

13:00～16:30

問い合わせ先

財務省 千葉財務事務所 債務相談窓口

☎043-251-7830(直通)

ながラン “カラージャケット” の販売について

価格 3,800円(税込)

※Sサイズ 3,700円 3Lサイズ 4,000円

注文方法 10月31日までに商工会で申し込み

受付時間 9:00～17:00(土・日・祝日は除く)

商品の引渡し 11月20日頃。ご注文者様へ連絡します。

カラー 6色(ホワイト、グレー、ロイヤルブルー、ネイビー、レッド、ブラック)



問い合わせ先 長柄町商工会 ☎35-3450

お

し

ら

せ

千葉県生涯大学校 外房学園祭

日時 11月19日(土) 10:00~16:00
11月20日(日) 10:00~15:00

場所 外房学園茂原校舎(茂原市本小轡319-1)

入場 無料

展示 手工芸・切り絵・写真・絵手紙・書道・川柳・園芸品・陶芸作品等を予定

体験 グランドゴルフ・スポーツ吹き矢・パソコンで名刺作り・書道・健康麻雀等を予定

芸能 落語・民謡・合唱・銭太鼓・笑いヨガ・南京たますだれ・詩舞等を予定

問い合わせ先 外房学園茂原校舎 ☎25-8228

借金及びヤミ金融に関する無料相談会開催

県(千葉県多重債務問題対策本部)及び市町村では、借金やヤミ金融でお悩みの方を対象に弁護士、司法書士、警察官などによる無料相談会を開催し、多重債務・ヤミ金融に係る諸問題の解決を支援します。

日時 11月27日(日)

場所 茂原市消費生活センター(茂原市道表1) JR外房線茂原駅からバスで「西町」下車、バス停から徒歩5分

申込先

茂原市生活課 ☎20-1505
大網白里市地域づくり課 ☎0474-70-0342

問い合わせ先

千葉県くらし安全推進課 ☎043-223-2271

「介護就職フェアinもばら」開催について

日時 11月28日(月)14:00~16:00まで

会場 茂原市役所 1階 市民室(茂原市道表1)

内容 介護、福祉分野への就業を希望される方を対象とした、採用担当者との面接及び相談会

対象者 福祉の仕事に興味がある方(平成29年3月卒業予定者含む)

参加事業所 約10社

問い合わせ先

ハローワーク茂原 職業相談部門 ☎25-8609

第7回親塾セミナー開催

若者たちがどんな考えや気持ちでいるのかを理解し、保護者を含め大人が知っておくべき若者への接し方や声かけの方法から親子の関係修復、就労サポートまで悩みの解消方法を伝授します。

日時 11月5日(土)13:00~16:00

場所 市原青少年会館

定員 100名

参加費 無料

申込み 電話またはFAX、ホームページのお問合せフォームより申込み

申込締切 11月4日(金)16:00

問い合わせ先

ちば南東部地域若者サポートステーション
☎&FAX 23-5515 (担当:辻、吉野)

九十九祭<主催 社会福祉法人 九十九会>

日時 11月13日(日)
10:00~14:00(雨天決行)

会場 榎の木学園 長生郡睦沢町上市場693

内容 「子どもと遊び」をテーマに遊びの企画(ゲーム、工作遊び等)、つきたてお餅のおしるこ・コーヒー無料配布、大道芸抽選会、睦沢鳴子会、ヒロダNSTグループ、食べるコーナー(ホットドック、唐揚げ、カレー等)

駐車場 榎の木学園向かい

問い合わせ先 榎の木学園 ☎44-1212

山武長生夷隅地域リハビリ講演会のお知らせ

テーマ 「山武長生夷隅地域の医療・介護・福祉の現状と未来」

講師 李笑求先生
千葉県医師会理事
医療法人社団 鎮静会 理事長

日時 11月17日(木) 18:30~20:00

会場 東金文化会館 小ホール

参加費 無料(先着300名)

問い合わせ先

公立長生病院 総務課 ☎34-2121 (代表)

耕作放棄地解消事業による 日吉小児童稲刈り体験

町農業委員会の耕作放棄地解消事業の一環として、9月16日、日吉小学校5年生の児童が稲刈り体験を行いました。農業委員の方の指導のもと、児童は昔ながらに鎌を持ち、最初はこわごわとした手つきでも、一列刈り終わるごとにみるみる上達していきました。また、稲が腐らないようにする農法の「おだかけ」のやり方も学びました。



問い合わせ先 農業委員会事務局 ☎35-4447

長柄小児童による稲刈り体験

長柄小学校では「豊かな体験活動」の一環として、9月2日に全校児童で稲刈り体験を実施しました。

当日は、天候にも恵まれ1、2年生はコンバインに乗せてもらい稲刈り体験を、また、3年生から6年生までは鎌を使った稲刈り体験をしましたが、あっという間に刈り取ってしまいました。

台風の影響による長雨やイノシシの被害に心配させられました。前年とほとんど変わらない量を収穫することができました。

児童の手により収穫されたお米は、各学年がそれぞれ調理し食べる予定です。



問い合わせ先 学校教育課 学校教育係 ☎35-2437

敬老のお祝いが贈呈されました

「老人の日記念事業」として、今年度百歳を迎えられる方に内閣総理大臣の祝状及び記念品が贈られました。

また、「敬老祝品贈呈事業」として、永年にわたり地域社会の発展に貢献してきた高齢者の長寿をお祝いし、満88歳（昭和3年4月2日～昭和4年4月1日生まれ）の方52名と、

満98歳以上（大正8年4月1日以前生まれ）の方16名を対象に町から敬老祝品を贈呈しました。

いつまでもお元気で過ごしてください。

今年度百歳を迎える方（敬称略）

氏名	年齢	住所
白仁田 キセ	100	味庄
多賀 三甫	100	船木
山崎 タク	100	山根

（年齢は平成28年度誕生日到達時です。）

問い合わせ先 健康福祉課 福祉係 ☎35-2414

長柄町防災訓練2016開催のお知らせ

発災時における行動力の向上及び防災意識の高揚ならびに防災知識の普及を目的に、町民の皆さんを対象に防災訓練を下記のとおり実施します。

訓練参加にご協力ください。

日 時 11月27日(日) 9:00
会 場 日吉小学校体育館及び長柄町役場
訓練内容 初期消火訓練・避難所設営訓練・非常食試食体験等



防災行政無線を活用した全国一斉の情報伝達訓練(放送試験)を行います

町では、地震や武力攻撃などの発生時に備え、国からの緊急情報を確実に皆様へお伝えするため、情報伝達訓練(放送試験)を下記のとおり行います。

日 時 11月29日(火) 11:00
情報伝達手段 防災行政無線(屋外スピーカー・戸別受信機)
放送内容 「これは、テストです。」×3回+「こちらは、ぼうさいながらです。」+防災行政無線チャイム

平成28年度秋季全国火災予防運動

平成28年度秋季全国火災予防運動が11月9日(水)から15日(火)まで実施されます。皆さんのご家庭でも火の取り扱いに十分注意してください。

住宅防火 いのちを守る 7つのポイント - 3つの習慣・4つの対策 -

3つの
習慣

- 寝たばこは、絶対やめる。
- ストーブは、燃えやすいものから離れた位置で使用する。
- ガスコンロなどのそばを離れるときは、必ず火を消す。

4つの
対策

- 逃げ遅れを防ぐために、**住宅用火災警報器**を設置する。
- 寝具、衣類及びカーテンの火災を防ぐために、**防災品**を使用する。
- 火災を小さいうちに消すために、**住宅用消火器等**を設置する。
- お年寄りや身体の不自由な人を守るために、**隣近所の協力体制**をつくる。

防災行政
無線

ミュージックチャイムの
放送時刻が変わります

学童の下校時間等を考慮し、下記の期間中ミュージックチャイムの放送時刻が変更となりますのでご了承ください。

期間 11月1日から平成29年2月末まで

変更前	変更後
午後5時	午後4時

入札結果

事業名 ※長柄町公民館実施設計業務
納入場所 桜谷 689 番地 3 外
入札日 8月26日
契約金額 33,480,000円
契約業者 ㈱榎本建築設計事務所

※上記契約は、長柄町議会9月定例会において、公民館建設事業費関連予算の否決を受け10月末現在業務停止中

事業名 福祉センター温水ボイラー交換工事
納入場所 桜谷 712 番地
入札日 9月14日
契約金額 3,445,200円
契約業者 オータキ産業㈱

介護予防出張教室だより 第1号



西山地区

開催日 毎月第1木曜日 13:30~15:00
 開催場所 西山集会所
 参加者 10名前後

平成26年6月から毎月開催しており、9月で2年3か月が過ぎました。



＊9月の西山教室のプログラム＊

- ①ウォーミングアップ
- ②手指の体操
- ③桃太郎の歌（全身体操）
- ④講話＜毎日ロコモ対策＞
- ⑤ながらロコモ体操
- ⑥脳トレ＜数字さがし、トントンスリスリ＞

＊今月の脳トレ＜数字さがし＞を紹介します＊

皆さん、左脳と右脳は、それぞれ異なった働きをしているのをご存知ですか？左脳は、思考・論理、右脳は知覚・感性を司ります。この脳の働きをスムーズにし、認知症の予防のために、誰でも簡単にできる数字合わせです。

＜方法＞

- ・右の数字の中から、1～20までを順番に探してください。

※大小の数字がランダムにありますが、その数字から昇順、降順に探すことも、脳の刺激になります。繰り返し行うと効果的です。



＜9月の推進員・サポーターさん＞



左から本吉さん、岩佐さん、萩原さん

介護予防出張教室を開催してみませんか？

長柄町介護予防推進員・介護予防サポーターが運営する介護予防教室は、月1回12か所で開催していますが、まだまだ開催地区を募集しています。

ご興味のある方は、お気軽に地域包括支援センターまで問い合わせください。

＜今月の推進員・サポーターからのメッセージ＞

参加されている方のほとんどが、2年以上通われており、毎月楽しみにしています。和気あいあい、笑顔あふれる教室でした。特に脳トレが楽しく、参加者みなさんに大好評でした。一人でも多くの人が参加してくれると嬉しいです。

第57回

長柄町一周駅伝大会

参加チーム
募集

期 日 12月18日(日) 10:00スタート(雨天決行)
 会 場 役場庁舎前(スタート・ゴール)
 区 間 6区間(25.0km)
 チーム 1チーム最低6名
 参加費 町外一般……6,000円 高等学校・中高生混合……2,000円
 中学校……無料 町内一般……無料
 ※当日不参加の場合でも参加費は返金できませんので、ご了承ください。
 申込期限 11月27日(日)



平成29年

成人式

町では、新成人の門出を祝うため、次のとおり成人式を行います。
 日 時 平成29年1月8日(日) 10:00~(受付9:30)
 会 場 公民館 講堂
 対象者 平成8年4月2日~平成9年4月1日までに生まれた町在住の方
 ※現在、町外にお住まいの方で出席を希望される場合は、お問い合わせください。



平成28年成人式

問い合わせ先 生涯学習課(公民館) ☎35-3242

公民館教室紹介

今月は、公民館サークルの「絵手紙教室」を紹介します。
 このサークルは、24年度からサークルとなった比較的新しいサークルで、「ヘタでいい、ヘタがいい。」を相言葉に、季節にちなんだ題材を描き、毎月公民館の玄関ホールを彩ってくれています。興味のある方は、毎月第4水曜日の午後開催していますので是非見学してみてください。

公民館
図書室

おもな
 新着図書
 の
 お知らせです。



■一般書

書名	著者名
料理通異聞	松井 今朝子
励み場	青山 文平
危険なビーナス	東野 圭吾
7デイズ 日韓特命捜査ファイル	五十嵐 貴久
作家刑事毒島	中山 七里
猿の見る夢	桐野 夏生
侍の本分	佐藤 雅美
光炎の人 上・下	木内 昇
刑罰0号	西條 奈加
エコな生活 少しの工夫でおいしい毎日	マキ

■児童書

書名	著者名
どんぐりむらのだいくさん	なかや みわ
三年三組黒板の花太郎さん	草野 あきこ
プーさんとであった日	ソフィー・ブラッコール
てんこうせいのはつばめくん	いもと ようこ
おばけのモジくん ごちそうピーマン!	モカ子
ドリー、泳ぎつづけてごらん	グレース・リー
ぞうくんのあめふりさんぽ	なかの ひろたか
夏のあらしとムーミンロール	トーベ・ヤンソン
透明犬メイ	辻 貴司
きょうのくだものなんだろな?	土田 義晴

問い合わせ先 生涯学習課(公民館) ☎35-3242

健康アラカルト

保健師 角田 ちとせ

糖尿病に気をつけましょう！

11月14日は「世界糖尿病デー」です

世界糖尿病デーは、IDF（国際糖尿病連合）とWHO（世界保健機関）が平成3年に制定しました。日本では、11月14日を含んだ週を「全国糖尿病週間」とし、様々な糖尿病に関する啓発活動がされています。

（平成28年は、11月14日（月）～20日（日）が全国糖尿病週間です。）

糖尿病は世界の成人人口のおよそ8.8%となる4億1500万人が抱える病気で、年間500万人以上が糖尿病に関連する病で命を奪われている計算となります。平成24年国民健康・栄養調査によると、日本には約950万の「糖尿病が強く疑われる人」が存在します。さらに、「糖尿病の可能性を否定できない人」も約1,100万人おり、合計で総人口の10%を超える約2,050万人の糖尿病患者および予備軍がいると推定されています。

町の状況としては、国民健康保険加入者の平成27年度の総医療費のうちの約10%が糖尿病の治療に使われています。また、健診の結果からは、HbA1cの平均値が基準値を超えている状況が続いており、糖尿病のリスクが町全体として高いとすることができます。糖尿病は重症化して合併症を引き起こすと、命にもかかわる怖い病気です。しかし、痛みなどの自覚症状が少ないため、早期発見・早期治療につなげるのが難しいともいえます。一人ひとりが糖尿病に注意した生活を行い、健診を定期的に受診して早期発見・治療を行うことが重症化を防ぐために大切となります。この機会に、今年の健診結果をもう一度見直し、生活習慣の改善につなげていきましょう。

<糖尿病予防のポイント>

定期的に体重を測り、太りすぎに気をつけましょう。

食事に気をつけましょう。

続けられる運動を定期的に（できれば毎日）行いましょう。

具体的には…

- 食事
 - ・1日3回、バランス良くしっかりと食べましょう。
 - ・食べ過ぎに注意しましょう。
 - ・間食は控えましょう。
 - ・野菜、海藻、キノコ類などの食物繊維を多く摂りましょう。
- 運動
 - ・駐車場に車を停める時は、なるべく遠い場所に停めて歩く距離を長くする。
 - ・エレベーター、エスカレーターではなく階段を使う。



調理方法は、焼く、揚げるより蒸す、ゆでるがおススメだよ！

問い合わせ先 健康福祉課 健康管理係 ☎35-2414

公役場 施設 電話 案内 その他

	名称	電話番号
総務課 (選挙管理委員会)	庶務秘書係	35-2111
	行政管財係	
企画財政課	企画政策係・財政係	35-2110
	広報統計係	
税務住民課	課税係・収税係	35-2112
	国保年金係・戸籍係	35-2113
健康福祉課	介護保険係	35-2414
	福祉係	
	健康管理係	35-3102
	こども子育て係 (ながらこども園)	
	地域包括支援センター	

	名称	電話番号
建設環境課	道路河川係	35-2114
	生活環境係	
	管理地籍係	
産業振興課 (農業委員会)	農林振興係	35-4447
	商工観光係	
学校教育課	学校教育係	35-2437
	学校給食センター	35-2003
生涯学習課	生涯学習係（公民館）	35-3242
会計課		35-2435
議会事務局		35-2438
福祉センター		30-7200
都市農村交流センター		35-0055

ながら俳句

九月の句会より

今月のお題

- ① あらかじめ決められた題「月」
- ② 季語の他一字折り込み「君」
- ③ 句会当日の話題「霧」
- ④ 当季自由句

角田 揚子

- ① 名月を吾欲しいままひきよせて
- ② 休暇明けアニメ映画は君の名は
- ③ 見渡せば朝霧白し鳥の声
- ④ 落語聞き秋刀魚の味の良き

夜かな

伊藤 照子

- ① 百二才母の窓より夕月夜
- ② 秋の夜に君が代届くりオ五輪
- ③ 二人づれ夜霧の中に消えてゆく
- ④ 初彼岸供物両手におまいりす

渡辺 茫子

- ① 満月や山の背にある松の影
- ② 月に酔ひ君に溺るる酒四合
- ③ 霧を吸ひ霧を吐き出す羊あて
- ④ 山寺を潜りてたむ秋扇



山根 義弘

- ① 初月夜池のさざ波掻き消して
- ② 猪増えし実りの里に君臨す
- ③ 里山に狭霧よせてや鳩一羽
- ④ 十五夜の母の作りし団子恋う

大野 史恵

- ① 星月夜願いを込めて仰ぎ見る
- ② 落葉ふみ朝の散策いつも君
- ③ 朝霧や晴るる遠山母屋二個
- ④ ふんわりと庭園に咲く酔芙蓉

白井 徳郎

- ① 娘が看れる介護が嬉し夕月夜
- ② 君塚と云ふ親友何処や秋早し
- ③ さ霧降る乙女の像の美しき
- ④ 隙間よりするりと入りし風白き

前田 やえ

- ① 雲間よりのぞき見するや今日の月
- ② 君と呼ぶ声がしたよな月の夜

清水 健治

- ① 十六夜の月待つ父母の小さき背
- ② 宵闇や目を瞑り聞く君の声
- ① 吾が願ひ託して仰ぐ星月夜
- ② 君の名を終戦の日に口ずさみ

山崎 清風

- ① 明日には喜寿との別れ月落つる
- ② 君付けで呼びし後輩秋彼岸
- ③ 待つ事に馴れて半時霧の中
- ④ 代代がこの町に在り墓洗う

渡辺 みのる

病気の豆知識 聴神経腫瘍について



塩田記念病院 脳神経外科 青柳 傑

聴神経は聞こえの神経、蝸牛神経と、バランスの神経、前庭神経より構成されています。聴神経腫瘍は前庭神経より発生するので、前庭神経鞘腫と呼ぶのが正確ですが、聴神経腫瘍という呼び名も一般的に通用します。

聴神経腫瘍ができる場所は内耳道という骨の中の神経が通る孔の中です。腫瘍がだんだん大きくなると、骨の孔の中から頭の中に飛び出てきます。頭の中では小脳と脳幹の橋の間に大きくなりますので、小脳橋角部腫瘍とも呼ばれます。最初の内は、聞こえにくい、耳鳴り、めまいなどが主な症状です。顔面神経も内耳道を通りますが、少しずつ大きくなると、比較的強い神経なので、かなり大きくなっても症状はだまされません。むしろ顔面のしびれや痛みなどの三叉神経の圧迫症状を訴えます。とても大きくなると、バランスをとって歩行することができなくなります。

聴神経腫瘍と診断された患者さんでは、手術摘出、サイ

バーナイフなどの定位放射線治療を行う場合、また、経過観察をすることもあります。手術の適応となる患者さんは腫瘍が大きく、小脳・脳幹を圧迫している場合、また、若い方で根治的治療を希望する場合、また、腫瘍が小さく聴力を残して根治したい場合、定位放射線治療の後に増大してきた方などです。

聴神経腫瘍では腫瘍被膜(神経周囲膜)には腫瘍細胞はいないことが確認されていますので、引き延ばされた神経に、薄いストッキングのような膜を寄せて剥離します。この被膜には腫瘍動静脈が流れていますので、神経を栄養する血液のながれを妨げないように剥離を行います。こうした手術の工夫と、感度の高い顔面神経モニターができるようになり、術直後から多くの方が顔面神経麻痺を起こさないで済むようになりました。

当院ではサイバーナイフが設置され、また、手術摘出に多くの経験と優れた技術があります。片側の聴力が低下した方、また聴神経腫瘍を診断された方は受診していただけますようお願い致します。

医療法人 SHIODA 塩田記念病院 TEL 35-0099

編集後記

6月に参加した広報研修で「編集後記のない読み物なんて読むに値しない」と先生に言われてしまいました。「読者とコミュニケーションを図る唯一の場」という理由からです。

新潟県の柏崎市では「聴くこと」を重視・優先するため「広報広聴課」から「広聴広報課」へ課名変更までしてしまっただけです。

課名変更はできないので、編集後記の枠をいただきました。是非、皆さんのご意見ご感想をお聞かせください。(貝塚)

今月の納税のお知らせ

- 町県民税 第3期
- 国民健康保険税 第4期
- 後期高齢者医療保険料 第4期

納付期限は、10月31日(月)です。納め忘れないようご注意ください。

※口座振替申込みの方は、納付期限の前日までに口座の残高確認をお願いします。

各種相談日程

【 町 】

心配ごと相談	11/1(火)	10:00~15:00	福祉センター ☎35-0260
人権相談	11/1(火)、11/21(月)	10:00~15:00	〃
	●いじめ ●扶養相続等の家庭問題 ●いやがらせ等の悩みごとに関する相談です。		
行政相談	11/21(月) ●行政に関する苦情・相談です。	10:00~15:00	〃
※心配ごと相談・人権相談・行政相談については、相談日に限り電話でのご相談も受け付けています。			
移動交番	役場 11/22(火)	13:30~15:00	茂原警察署地域課 ☎22-0110
子どもの虐待などの相談	児童福祉法が改正されて相談先が広がりました。 児童相談所や福祉事務所に加え、身近な市町村の窓口が子どもに関するあらゆる相談や虐待の疑い等の連絡も受け付けます。		健康福祉課 ☎35-2414

【長生健康福祉センター：茂原市茂原1102-1 長生合同庁舎内】

不妊相談	地域保健福祉課までお問い合わせください。	(予約制)	地域保健福祉課 ☎22-5167
こころの健康相談	偶数月 第2月曜日 毎月 第4金曜日	14:00~16:00(予約制)	
	奇数月 第3火曜日	14:00~15:00(予約制)	
精神障害者社会復帰事業 (デイケアクラブ)	毎月 第2・4木曜日	10:00~14:00(登録制)	
エイズ相談 HIV等抗体検査	毎月第1・3火曜日(HIV抗体検査のみ即日判定可能、ただし夜間検査は除く。)	13:00~14:00(予約制)	
	偶数月 第3火曜日	17:30~19:00(予約制)	
性感染症検査	毎月 第1・3火曜日	13:00~14:00(予約制)	
	偶数月 第3火曜日	17:30~19:00(予約制)	
肝炎ウイルス検査	毎月 第1・3火曜日	13:00~14:00(予約制)	
	偶数月 第3火曜日	17:30~19:00(予約制)	
骨髄バンクドナー登録受付	毎月 第1火曜日	10:00(予約制)	
腸内細菌検査	第1・2・3・4火曜日(有料)	9:00~11:00	
家庭児童相談	月曜日~金曜日	9:00~17:00	
母子父子自立支援	月曜日~金曜日	9:00~17:00	
DV相談	来所相談:火曜日(予約制) 電話相談:月曜日~金曜日	9:00~17:00	専用電話 ☎22-5565
障がいのある人への差別に関する相談	月曜日~金曜日	9:00~17:00	専用電話 ☎26-1510

※該当日が祝日の場合は実施しません。※詳細については電話でお問い合わせください。

各公共施設の 休館日

町 公 民 館 10/24(月)、31(月)、11/7(月)、14(月)、21(月)、28(月)
町 福 祉 セ ン タ ー 10/24(月)、31(月)、11/3(木)、4(金)、7(月)、14(月)、21(月)、24(木)、28(月)
都 市 農 村 交 流 セ ン タ ー 10/20(木)、27(木)、11/9(水)、10(木)、17(木)、24(木)

こども急病 電話相談

夜間、お子さんの具合が急に悪くなったときに、看護師や小児科医が電話でお子さんの症状を伺い、すぐに医療機関で受診した方が良いか、家で様子をもても大丈夫か等をアドバイスします。

相談時間 毎日夜間
19:00~翌6:00まで

電話番号 #8000
(プッシュ回線・携帯電話)
☎043-242-9939
(ダイヤル回線・#8000をご利用いただけない場合)

日曜・休日当番医案内

診療時間は9:00~17:00までです。

救急患者の方が優先となります。

日曜・休日当番医は、変更となる場合があります。

中央消防署指揮情報係(☎24-0119)へお問い合わせください。

月/日	茂 原 地 区	
	内 科 系	外 科 系
11/3	鈴木医院 (22) 2630	穴倉病院 (24) 2171
11/6	宮山医院 (22) 4873	三枝医院 (25) 2203
11/13	吉田医院 (34) 3045	君塚病院 (25) 1811
11/20	東部台医院 (22) 2455	穴倉病院 (24) 2171
11/23	粒良医院 (25) 8580	菅原病院 (25) 1171
11/27	聖光会病院 (35) 5151	公立長生病院 (34) 2121

長生都市夜間急病診療所案内

●診療科目:内科・小児科 診療時間:20:00~23:00

茂原市八千代1-5-4(消防署裏) ☎24-1010

●夜間急病診療テレフォン案内 19:00~翌6:00 ☎24-1011