

冬空の下、健脚を競う！

12月4日(日)に第48回町一周駅伝大会が開催されました。



主な内容

「人権の花」運動でシャクヤクの花	2P
検診のお知らせ	4P
地震から身を守ろう	6P
ご確認ください	8P
お知らせ	9P
地域安全ニュース	11P
各種相談	12P

ながら

広報



No.279 平成17年12月19日発行

発行・編集 / 長柄町役場総務課 ☎0475-35-2111 〒297-0298 千葉県長生郡長柄町桜谷712番地
長柄町ホームページ <http://www.town.nagara.chiba.jp/>

人口と世帯数 (平成17年12月1日現在)	
人口	8,518人 (- 9)
男	4,251人 (- 11)
女	4,267人 (+ 2)
世帯数	2,777世帯(- 5) ()内は前月比

保護司 蒔田 武 氏 町更生保護女性会 表彰される

去る11月10日に岬ふれあい会館文化センターホールで行われた『第49回千葉県更生保護大会』において、蒔田武氏が全国保護司連盟会長表彰を受賞されました。同氏は、昭和62年から保護司として犯罪の予防と更生保護に尽力され、このたびその功績が認められました。

また、町更生保護女性会は、日本更生保護女性連盟会長表彰を受賞されました。同会は、昭和43年に結成以来、女性ボランティア団体として、過ちをした人々の援護と地域の犯罪予防のために尽くされ、更生保護女性活動の進展に寄与されました。現在、香川律子会長のほか25名の会員が活動されています。

今後も、犯罪や非行のない明るい町づくりのため、更生保護活動に取り組まれることを期待いたします。



町へ防犯灯を寄贈 (東京電力株式会社)

東京電力株式会社から11月25日(金)町へ防犯灯8基が寄贈されました。

寄贈していただいた防犯灯は町内に設置し、住民の皆さんの安全の為に役立ってます。



「人権の花」 運動でシャクヤクの花

太陽の下で健やかに育て

水上小学校で11月11日「人権の花」の贈呈式が行われました。

シャクヤクは手を掛ければ掛けただけ育つため、思いやりを育てる「人権の花」とされています。

一宮人権擁護委員協議会の中村会長は「花と仲良しになって思いやりの心を育てて下さい」と水上小学校の児童達に花の苗を手渡しました。



平成18年度は農業委員の改選の年です。

農家の代表者であり農地行政の任務の一翼を担う農業委員の任期（3年）が来年7月に任期が満了となります。任期満了に伴い長柄町内に住所を有する方で、昭和61年4月1日以前に生まれた方（平成18年3月31日現在で満20歳以上の方）のうち、次のいずれかの要件（から）に該当する方の申請により農業委員会委員選挙人名簿が作成されます。

10a以上の農地につき耕作の業務を営む方

上記の人の同居の親族又はその配偶者で年間おおむね60日以上耕作に従事する方

10a以上の農地につき耕作の業務を営む農業生産法人（農地法第2条第7項に規定する農業生産法人をいいます。）の組合員又は社員であって、年間おおむね60日以上耕作に従事する方

農業委員会委員選挙人名簿に登載されていないと選挙権、被選挙権はありません。

申請用紙は自治会長経由で農家の皆様のお手元に届きますが資格があっても用紙が届かない場合や記載にあたって不明な点は下記までご連絡ください。

お問い合わせ先 選挙管理委員会 ☎35-2111 農業委員会事務局 ☎35-4447



長生郡市消防 本部からのお知らせ



平成17年11月から携帯電話での「119番」通報が長生郡市消防本部で直接受信が可能になりました。

通報する時は次のことを注意して下さい。

現場の住所（市町村名と地名・付近の目標物等）

火災・救急・救助か

災害の内容（火災の場合は何が燃えているか・救急の場合は急病や交通事故等）

通報している携帯電話番号と通報者の名前

通報後は留守番設定や電源を切らない。（後で問い合わせる場合があります）

電波の状態により通話が途切れたり、つながりにくい時は近くの加入電話や公衆電話を利用して下さい。

また、通報場所により近隣の消防本部（千葉市・市原市・山武郡市・夷隅郡市）に入電する場合がありますので、発生場所の市町村名と地名を確認して通報して下さい。

119番は緊急通報専用です、日曜当番医やその他の問い合わせについては0475-24-0119をお願いします。



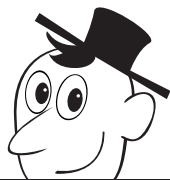

検診のお知らせ

『住民検診調査書が変わります。』

1. 住民検診調査書について

毎年1月頃全世帯に実施していた住民検診調査書については、各健診（検診）の初めての対象年齢の方と、転入した方のみを実施することになりました。

2. 回収方法について

自治会経由ではなく個人ではがきで返信していただきます。

3. 調査の対象になる方

（年齢は平成18年4月1日現在です。）

検診の種類	性別	年齢
・胸部レントゲン検査 ・基本検診 ・胃がん検診 ・大腸がん検診 ・喀痰検診	男 ・ 女	40歳
子宮がん検診	女	20歳
乳がん検診	女	30歳
骨粗しょう症検診	女	18・35・40・45・50 55・60・65・70歳
前立腺がん検診	男	50歳

4. 注意

調査書対象以外の方で今年度（平成17年度）に検診を受けた方は、来年度検診の申し込みは不要です。検診を受けなかった方で来年度希望される方は、平成18年4月1日以降電話でお申し込み下さい。検診の実施については、各検診の1ヶ月前の広報でお知らせする予定です。

『その他検診について』

胸部レントゲン検査

・平成18年4月1日現在で40歳～64歳の方は、1人500円の検査料金がかかります。

喀痰検診

・対象者は、町で胸部レントゲン検査を受けた喫煙本数の多い方で検診を希望される方です。

子宮がん検診

・平成18年度から、厚生労働省の指針により、隔年実施となります。

（平成18年度は実施し、平成19年度は実施しない。）

お問い合わせ先 町保健センター ☎35-2486

白子カップテニス大会 中学2年生 女子の部 県内155組出場

優勝 長柄中学校 2年 木嶋美紗季・武石沙織



木嶋美紗季さん 武石沙織さん

11月22日(火)に行われた白子カップで、県新人戦準優勝の横芝中を破り、優勝することができました。新人大会ではとても悔しい思いをしたので、優勝という結果に心から満足しています。また、自信も取り戻しました。

今後は、さらに練習に励み、3年生同様、関東・全国大会に私たちも出場します。

子ども会活動 房総こどもかるた県大会 県内215組出場

ベスト16 榎本小榎本子ども会〔6年 地引隆之・5年 高橋翔平・5年 川崎映美〕

徳増子ども会〔6年 前橋龍之介・5年 石井勇輝・5年 大川佳胤〕

宮田章司師匠ワンコイン寄席開催のお知らせ

長柄町グリーンツーリズム推進協議会では、去る10月18日グリーンツーリズム親善大使に委嘱をした、日本落語芸術協会所属の漫談師宮田章司師匠を招き、ワンコイン寄席を開催することとなりました。

宮田師匠につきましては、都内各所で長柄町のグリーンツーリズムをPRして頂く広告塔として現在ご活躍をいただいております。

なお、寄席の詳細については、次のとおりです。

日時 1月28日(土)12時開場 午後2時 開演 午後4時30分終演

会場 日吉小学校体育館(座布団をご持参下さい)

チケット料金 前売り券 400円 当日券 500円(500人になり次第〆切)

出演者 落語 三笑亭可女次 漫才 宮田陽・昇 落語 三遊亭笑遊

売り声 宮田章司 奇術 松旭斎小天華 落語 三笑亭夢太郎

主催 長柄町グリーンツーリズム推進協議会 **共催** 長柄町観光協会 **後援** 長柄町

協力 ニッポン放送・サンケイリビング新聞社

当日の送迎については「ながら号」で町内を廻りますが、時間については1月の広報でお知らせいたします。



お問い合わせ先 グリーンツーリズム推進協議会事務局(役場産業課内) ☎35-4447

第48回

長柄町一周駅伝大会

12月4日(日)に第48回町一周駅伝大会が67チーム参加のもと盛大に開催されました。当日は、スタート直後から小雨が降り出し、あいにくのコンディションでしたが、沿道では町民の皆様の温かい声援を受け、選手も精一杯走りきることができました。

交通安全協会の皆様をはじめ、多数の大会役員の方々のご協力、ご支援をいただき深く感謝申し上げます。



成績表

参加区分	優勝	準優勝
中学校の部	国吉中学校駅伝A	本納中学校
	1時間28分57秒	1時間34分01秒
高等学校の部	東海大付属望洋高校	山武農業高校A
	1時間21分47秒	1時間24分19秒
女子の部	茂原中学校	岬中学校
	1時間47分51秒	1時間48分01秒
町内一般の部	NACランニングクラブ	上野スポーツクラブ
	1時間44分44秒	1時間50分30秒
町外一般の部	日向走友会A	ちはら台走友会A
	1時間29分32秒	1時間31分00秒

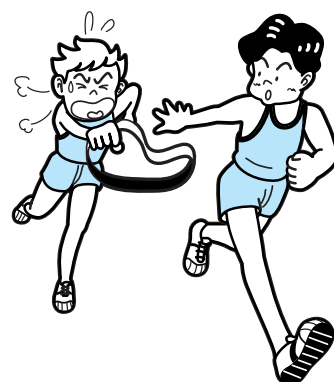



地震から身を守ろう

被災直後は、家庭の備えと地域の助け合いで！

地震の場合、被害が大きいほど被災直後の混乱も大きくなります。

町の災害対策本部や消防・警察などの公的機関は、被災後職員の参集や情報の収集に時間を要します。結果として避難所の設営や救援物資の調達に1日～2日要することが予想されます。

だからこそ被災直後は、家族での「非常持ち出し品」などの備えやいざというときの「地域での助け合い」が重要になってきます。

また日頃から家庭では

・非常時の水の確保・災害に備えた家族会議の開催・家具の倒伏防止の金具設置などを必ず実行しましょう。

チェックしよう

非常持出袋などに入れておき、避難するときに持ち出す「非常持ち出し品」と、避難後の生活を支える「非常備蓄品」に分けて、家族みんなで備えましょう。

非常持ち出し品 チェック！

携帯用飲料水	食品(カップめん、缶詰、ビスケット、チョコレートなど)	
貴重品(預金通帳、印鑑、現金など)	救急用品	ヘルメット、防災ずきん
軍手(厚手の手袋)	懐中電灯	衣類(セーター、ジャンパー類)
下着	毛布	携帯ラジオ、予備電池
マッチ、ろうそく(水にぬれないようにビニールでくるむ)		
使い捨てカイロ	ウェットティッシュ	
筆記用具(ノート、えんぴつなど)		

小さな子どもがいる家庭は

ミルク 紙おむつ ほ乳びん



非常備蓄品(一人分)チェック！

飲料水	9リットル(3リットル×3日分)
ご飯(アルファ米)	4～5食分
ビスケット	1～2箱
板チョコ	2～3枚
乾パン	1～2缶
缶詰	2～3缶
下着	2～3組
衣類	スエット上下、セーター、フリースなど

一人最低3日分は用意しておこう。



【平成18年1月から茂原市を含む可燃ごみ収集の一元化実施に伴い、燃えるごみ専用袋の価格などが変わります。】

新しいごみ袋の形・種類・金額

袋の大きさ	販売価格(1袋10枚入り)
20リットル用	350円(35円/枚)
30リットル用	500円(50円/枚)
40リットル用	650円(65円/枚)

平成17年12月20日から販売

新しいごみ袋は、現在と同じ青色のごみ袋です。

旧ごみ袋は平成18年1月1日以降も使用できますが、未開封(10枚)のものに限り620円の還付が受けられます。還付を希望される方は、旧ごみ袋、振込みを希望する通帳(確認のため)及び印鑑を持参のうえ、役場生活環境課までお越し下さい。(郵便局は取扱いできません)

請求の受付は平成18年1月4日から平成18年1月31日までです。

指定口座への還付は2月下旬から3月になる予定です。



燃えるごみの休日収集(日曜日及び年末年始の一部を除く)を実施いたします。

今年度の休日収集は、2月11日(土)建国記念の日及び3月21日(火)春分の日が対象となります。

お問い合わせ先 長生郡市広域市町村圏組合 環境衛生課 ☎23-4944
町生活環境課 ☎35-2439

～産業廃棄物の不法投棄防止について～ 「あなたの土地が狙われています。」

近年、千葉県内では建築廃材などの産業廃棄物の不法投棄が多発しています。

一旦、不法投棄されると土地所有者の方は多大なご負担を強いられることとなります。

そこで、不法投棄されないよう、次のような土地の適正な管理をお願いします。

自分の土地はこまめに足を運び、定期的に監視するようにしましょう。

遊休地で荒れた土地は、不法投棄の場所として狙われやすいので、適正な管理をしましょう。

道路から奥まった土地や人目につきにくい土地、手入れが行き届かない土地などは、侵入防止柵や、不法投棄禁止等の警告掲示板の設置など、土地所有者としてできる必要な措置を講じましょう。

土地や倉庫を貸すときは、相手方や事業内容をきちんと調べましょう。

- ・契約内容を理解したうえで、必ず、書面で結びましょう。
- ・廃棄物の搬入を禁止する項目を盛り込んだ契約書を作成しましょう。
- ・リサイクル業は廃棄物の許可が必要ないということにはなりませんので、注意しましょう。

不審な車両や産業廃棄物の不法投棄を見かけたら、通報しましょう。

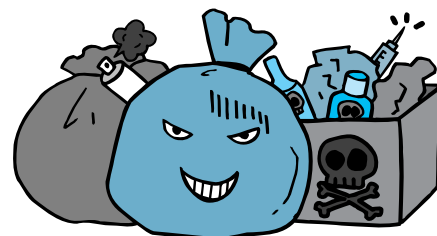

お問い合わせ先 東上総県民センター 地域環境保全課 ☎26-6731
町生活環境課 ☎35-2439 茂原警察署 ☎22-0110
産廃残土県民ダイヤル ☎043-223-3801



年末年始の営業業務日程

ご確認ください

各公共施設の業務日程

施設名	12/27	28	29	30	31	1/1	2	3	4	5	6	7	お問い合わせ先
役場			×	×	×	×	×	×					総務課 ☎35-2111
公民館			×	×	×	×	×	×					公民館 ☎35-3242
保健センター			×	×	×	×	×	×					保健センター ☎35-2486
福祉センター(お風呂)			×	×	×	×	×	×					福祉センター ☎35-7200
都市農村交流センター			×	×	×	×	×	×					都市農村交流センター ☎35-0055
レストラン味の里 ダム直売所			×	×	×	×	×	×	×	×	×		
道の駅ながら (町生産物直売所)						×	×	×					産業課 ☎35-4447
巡回バス			×	×	×	×	×	×					企画財政課 ☎35-2110
長南聖苑	火葬					×	×	×					長南聖苑 ☎46-3525
	通夜					×	×	×					
	葬儀・告別式					×	×	×					

×印は休業日です 長南聖苑は休業日でも受付は行います。

住民票などの各種証明書

戸籍謄本・抄本・住民票の写し・印鑑登録証明書・町税関係の各種証明書などの発行は、28日(水)の17時15分まで行います。

なお、住民票・印鑑登録証明書・町税関係の各種証明書は、28日の16時までに電話で予約しますと、休み期間中でも受け取れます。また、婚姻届・出生届・死亡届などの受付、埋・火葬許可証の発行は、休み期間中でも行います。

婚姻届については、事前審査が必要となりますので、28日以前に審査を受けてください。

お問合せ

住民課 ☎(35)21113
 税務課 ☎(35)21112

ごみ収集

燃えるごみ

年末収集最終日 平成17年12月29日(木)
 年始収集開始日 平成18年1月5日(木)
資源ごみ、燃えないごみ、粗大ごみ
 平成17年度収集予定表「ゴミと資源の分け方・出し方」の予定どおりに収集します。

ごみは収集日の朝8時30分までに必ず出しましょう。
ごみ処理場へ直接搬入
 年末のごみの直接搬入は、12月29日(木)午後4時までです。

ただし、年末は大変込み合いますので、生ごみ以外はできるだけこの期間を避けるようにお願いします。

搬入時間

平日 8時30分～11時30分 13時～16時
 土曜 8時30分～11時30分

日曜、祝祭日は休みです。
処理手数料
 20kg当たり247円

お問い合わせ先
 広域市町村圏組合環境衛生課

☎231-4944

役場 生活環境課
 ☎351-2439

し尿収集・浄化槽清掃

年末収集日

12月29日(木)の午前中まで

12月17日(土)の収集はありません。

年始収集開始日

1月4日(水)から

年末特別収集日

12月24日(土)午前中

し尿の収集・浄化槽清掃は、年末にかけて混雑が予想されるため、左の表の許可業者に早めに依頼してください(有料)。なお、し尿の収集については、各許可業者ごとに担当区域が定められています(浄化槽清掃については、担当区域はありません)ので、詳しくは環境衛生課☎(23)4944までお問い合わせください。

し尿収集・浄化槽清掃許可業者

業者名	電話番号
(有) マツオ産業	(42)3344
(有) 茂原中央商事	(22)5135
セントラル美装(株)	(32)4582
長生衛生舎	(32)2667
(有) 白子衛生	(33)5551

お知らせ

地域の防災を考える

障害者等の災害弱者に対する取り組みについて

「長生・夷隅地域福祉ネットワーク」では、地域の防災対策を皆さんで考えていくため、次のような企画を持ちますので、興味のある方は、ご参加ください。

主催 長生・夷隅地域福祉ネットワーク

日時 2006年1月28日(土)

午後1時30分～午後4時

場所 茂原市役所 市民室

行事内容

1. 疑似体験 煙体験ハウス
2. 阪神淡路大震災体験談
巨大地震の現状
その時やるべきこと～本人、地域、行政
3. 討論会 ～1人1人の防災意識の向上に向けて

障害者および家族、茂原市役所防災課、消防本部、巨大地震体験者等が出席し、会場の皆さんと討論します。

問い合わせ先 中核地域生活支援センター
長生ひなた ☎22-7859

自主防災組織活動 支援シンポジウム開催

日時 平成18年1月29日(日)

午前10時～午後4時40分

場所 幕張メッセ国際会議場

内容 「防災」をテーマとする講演、自主防災組織活動の事例研究、有識者による簡易型図上訓練、ライフライン関係の展示など

参加費 無料

主催 千葉県及び財団法人自治総合センター

後援 総務省消防庁

問い合わせ先

千葉県総務部消防地震防災課

☎043-223-2176 ☎043-222-5208

E-mail bousai4@mz.pref.chiba.jp

HP <http://www.pref.chiba.jp/>

平成17年度 成人式の開催について

日時 平成18年1月8日(日)10時

会場 長柄町公民館

対象 昭和60年4月2日～昭和61年4月1日までの出生者

町教育委員会生涯学習課

☎35-3242 (町公民館内)

放送大学学生募集(4月入学生)

平成18年度第1学期教養学部生・大学院修士選科生及び修士科目生募集

放送大学は、テレビ・ラジオ(UHF・CATV・CS・FM)を通じて、自宅で学習できる正規の大学です。約300科目開講。1科目でも入学できます。

【教養学部】 学生の種類... 全科履修生(大学卒業を目指すコース)

選科履修生(1年間在学するコース)

科目履修生(1学期間「6ヶ月」在学するコース)

特長.....18歳以上で大学入学資格があれば全科履修生として、15歳以上であれば選科・科目履修生として入学できます。

入学試験はありません。

短期大学・専門学校から3年次編入学ができます(全科履修生)

【大学院】 学生の種類... 修士選科生(1年間在学し、学習・研究するコース) 修士

科目生(1学期間「6ヶ月」在学し、学習・研究するコース)

特長.....18歳以上であれば、修士選科生・修士科目生として入学できます。

総合文化・政策経営・教育開発・臨床心理の4つのプログラムの科目から学べます。

現職教員の方等の専修免許取得に利用できます。

募集期間 平成17年12月15日(木)～平成18年2月28日(火)

問い合わせ先・資料請求先

〒261-8586 千葉県美浜区若葉2丁目11番地 放送大学千葉学習センター

☎043-298-4367 ☎043-298-4386

松下電器産業(株)(ナショナル)製石油ファンヒーターの点検・部品交換について

下記製品をお使いの方で、まだ点検・修理を行っていない方は使用を中止し、直ちに下記連絡先へお問い合わせください。

また、一度点検等を行っている方でも、同様の事故が起こる可能性がありますので、事業者により再度の点検が行われます。詳細については、下記の窓口へお問い合わせください。

対象機種の一覧						
製品名	FF式石油温風機				FF式石油温風機	石油フラットラジアントヒーター
品番	OK-2525	OK-3536	OK-2526	OK-3537	OK-302B	OK-R500F OK-R501F OK-V501F OK-U501AF OK-R800C OK-R800AC
	OK-2535	OK-4020	OK-2536	OK-4030	OK-303B	
	OK-3525	OK-2526HA	OK-3526	OK-3527HA	OK-402B	
	OK-3527	OK-4020HA	OK-3535		OK-403B	
製造年月	1985年10月～1991年4月				1991年4月 1992年1月	1989年8月～1991年4月

【問い合わせ先】 松下電器産業(株)お客様問い合わせ窓口

☎0120-872-773 (フリーダイヤル:通話料無料) 受付時間[土・日・祝日を含む24時間]

ジャングルベアーズ団員募集について(長柄スポーツ少年団ミニバスケット部)

ジャングルベアーズでは、多くの団員が元気に活動し、優秀な成績を残しております。

スポーツクラブという集団を通して、お子様の身体を鍛えるだけではなく、勝負の厳しさ、人間性、マナーの尊さなど社会性を身につけさせたいと考えております。

当スポーツ少年団の日ごろの活動をぜひ見学にいらしてください。幅広く新団員を募り、歓迎いたします。

見学や体験入団も行います。土日だけの参加もOKです。お気軽にお電話下さい。

ミニバスをやってみたい子供達、友達

をたくさん作りたい子供達は見学に来て下さい。クリスマス会などもあるよ!

記

練習日 土曜の午前8時30分から午後3時

日曜の午前8時30分から12時
水曜の午後6時から午後8時

場所 長柄小学校 体育館
平成18年度より日吉小学校での練習日も設ける予定です。

対象 小学校 新3～6年生の女子

連絡先 監督 石井敏弘

☎35-2564 ☎090-1453-5102

利用できる金融機関

- ・長生農協
- ・千葉銀行
- ・千葉興行銀行
- ・京葉銀行
- ・みずほ銀行
- ・りそな銀行
- ・東京スター銀行
- ・房総信用組合
- ・市原市農協
- ・郵便局

町民税、固定資産税、軽自動車税、国民健康保険税及び介護保険料の納付は、口座振替が便利です。

この制度を利用すると、左記の金融機関または郵便局の預貯金口座から振替によって納税することができますので、手数料が少なく済み、大変便利です。

新たに口座振替を希望される場合は、預貯金先金融機関または役場税務課に「口座振替依頼書」を提出してください。

「口座振替依頼書」は、役場税務課、長生農協の町内各支所、町内の郵便局に備えてあります。

納税義務者ごとに申し込みが必要になりますのでご注意ください。

納税には

安心便利な

口座振替を

今月の納税のお知らせ

● 固定資産税 第3期分

納付期限は、12月26日(月)です。納め忘れのないようご注意ください。

口座振替申し込みの方は、納付期限前日までに口座の残高確認をお願いいたします。

子供の安全を地域で守ろう！

最近、全国で子どもに関わる痛ましい事件が多く発生しています。

このため、現在各学校では集団下校の指導と教員によるパトロールを実施しています。また、各団体（防犯組合・交通安全協会・青少年相談員・PTAなど）の協力による巡回パトロールも実施されています。

町民の皆様には、子供たちが犯罪被害に遭わないように、地域での子供の登下校時の安全確保にご協力をお願いします。

地域でできる子供の安全確保

- ・通学路で声かけ、見守りを行う。
- ・ウォーキングや犬の散歩の時間を、子どもの登下校時に合わせて行う。
- ・不審者を見かけたら警察に通報する。
- ・不審な車を見かけたら、ナンバーをチェックし、警察に通報する。
- ・防犯ベルが鳴ったときは、確認をする

また、子供達が助けを求めた場合は、子供達の安全確保にご協力をお願いします。

地域で子供の安全に関心を持っていることを示すことが、子供に関わる犯罪を防ぐことにつながりますので、子供が安全で住みよい町にするためにも皆様のご協力をお願いいたします。



地域安全ニュース

「年末年始特別警戒取締り」を実施します

【楽しい年末年始を送るために】

年末年始は、何かと慌ただしく、犯罪や交通事故に対する警戒意識が薄れがちです。外出する機会が増えるため、留守宅を狙う「空き巣」や、外出時の「心のスキ」を狙う「ひったくり」には特に注意が必要です。

警察では、この時期における犯罪や交通事故をひとつでも減らすため「年末年始特別警戒取り締まり」を実施し、パトロールや交通取り締まりなどの活動を強化します。

住民の皆さんによる「互いに声を掛け合う」、「あいさつを交わす」、「一戸（一門）一灯」などの活動が犯罪の予防につながります。お互いに協力し合い、不審者が寄りつきにくい環境を作りましょう。

もし、不審者を発見した場合、警察への通報をお願いします。

【留守の自宅を完全ガード】

年末年始は、出かける機会が多く自宅を留守にしがこの時期、一番気を付けなくてはならないのは、「空き巣」です。「留守を悟られない」ためには、

新聞配達を止めてもらう。

ご近所の方に不在期間中に届いた郵便物の保管をお願いする。

などの対策を取るとともに、

鍵の対策

ワンドアーツーロック励行、

シリンドア錠の採用、ガード

プレートを取り付け

窓ガラスの対策

防犯ガラスの採用、防犯フィルム貼付、補助錠の取り付

け。

などの防犯対策を施し、空き巣に強い家にしましょう！

【外出時の「心のスキ」を完全ガード】

年末年始の外出は、飲酒の機会も増え油断が生まれることも多く、「ひったくり」の被害に遭いやすくなります。「ひったくり」防止するためには、

自転車の前かごには防犯ネットをかけましょう。

バッグを持つときは、車道の反対側の手に持ちましょう。

ひも付きバッグは、たすきがけにしましょう。

遠回りでも、なるべく明るく人通りの多い道を選びましょう。

財布、カードなどの貴重品は、バッグに入れず身に付けましょう。

【問い合わせ先】

警察本部生活安全総務課

☎0431-2271913

1 茂原警察署

☎2210110

ながら俳句

十一月の句会より

清田 如水

枯葉一枚風に遊んでから着地
目に見えぬ野分を写す堀の水

國島 宏

赤を着て枯野に紛れないように急ぐ
古井戸の底に鎮めて冬の雲

モンタンか
悩みさえ飛んで行けよと野分かな
冬の朝いついままがる背を伸ばし
酔い覚めの水のうまさよ冬の月

角田 揚子

枯葉舞う野の花に住み風に住む
野分晴草の底まで水の音

山崎清風

我がままに生きて呆れて山眠る
よいめざめ雀のおしゃべり神無月

大野分一 刷空を展げゆく
ダムの水真珠色して秋の暮
晩学の書の散らかりし秋日和

平川あざみ

住み古りて傘寿越えたり枯葉舞ふ
史跡多き長柄古墳に野分かな

白木三枝子

大野 史恵

焚きつけに拾い集める杉枯葉
花小鉢みな別れたり野分あと

渡辺みのる

菊華展金と銀との技競う
植木にはこも着せ変へて冬構

野分あと呼べど野良犬ふりむかず
治療台枯葉の動き耳で知る
そぞろ寒猫にきかれた独り言
裏口は出入り自由花ハツ手

渡辺 まさ

一吹のはらはら舞いし枯葉かな
野分け雲夕焼しつつ流れおり

夕顔の白極まるる日暮かな
もつれ解き秋蝶舞いつづいすこえぞ

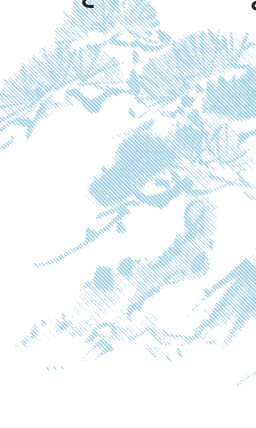

役場本庁舎
(代)三五二二二一
長柄町および公共施設
電話番号案内

総務課	35 - 2111
企画財政課	35 - 2110
税務課	35 - 2112
住民課	35 - 2113
建設課	35 - 2114
生活環境課	35 - 2439
産業課・農業委員会	35 - 4447
保健福祉課	35 - 2414
教育委員会(学校教育課)	35 - 2437
議会事務局	35 - 2438

保健センター	35 - 2486
福祉センター	} 30 - 7200
シルバー人材センター	
給食センター	35 - 2003
都市農村交流センター	35 - 0055
公民館・生涯学習課	35 - 3242
長生広域消防本部	24 - 0119
味庄分遣所	35 - 2441
長生広域水道部	23 - 9491
環境衛生センター(ゴミ処理場)	23 - 4944

各種相談日程

心配ごと相談

相談日 1/20(金)
受付時間 午前10時～午後3時
場所 町福祉センター
☎(35)0260

人権相談

いじめ 扶養相続等の家庭問題
いやがらせ等の悩みごと

相談日 1/10(火) 1/20(金)
受付時間 午前10時～午後3時
場所 町福祉センター
☎(35)0260

行政相談

相談日 1/10(火)
受付時間 午前10時～午後3時
場所 町福祉センター
☎(35)0260

心配ごと相談・人権相談・行政相談
については、相談日に限り電話で
のご相談も受付しています。

女性の健康相談

相談日 第2・4水曜日(予約制)
受付時間 午後1時30分～午後3時
場所 地域保健福祉課
☎(22)5914

未熟児健康相談

相談日 第1木曜日
受付時間 午後1時～午後2時
場所 地域保健福祉課
☎(22)5167

療育相談

相談日 第2金曜日
受付時間 午後1時～午後2時
場所 地域保健福祉課
☎(22)5167

こころの健康相談

相談日 第3月曜日(予約制)
受付時間 午後2時～午後3時30分
相談日 第2火曜日(予約制)
受付時間 午後3時30分
午後4時30分

場所 地域保健福祉課
☎(22)5167

こどもの発達相談

相談日 第3金曜日(予約制)
受付時間 午後1時～午後4時
場所 地域保健福祉課
☎(22)5167

骨髄バンク登録受付

相談日 第3火曜日(予約制)
受付時間 午後1時
健康生活支援課
☎(22)5167

腸内細菌検査(検便)

相談日 第2・4火曜日
受付時間 午前9時～午前11時
場所 広域検査課
☎(22)5167

水質検査

相談日 指定した水曜日(予約制)
受付時間 午前9時～午前11時
場所 広域検査課
☎(22)5167

栄養・健康相談

相談日 1/12(水)
受付時間 午前9時～午前11時
場所 町保健センター
☎(35)2486

不妊相談

相談日 第2木曜日(予約制)
受付時間 午後1時～午後3時
場所 地域保健福祉課
☎(22)5914

DV相談

相談日 毎週火曜日(年末年始を除く)
受付時間 予約制(配偶者やパートナーから受ける暴力に関する相談です)
場所 地域保健福祉課
☎(22)5565

エイズ検査・相談

相談日 第3火曜日
受付時間 午後1時～午後2時
場所 健康生活支援課
☎(22)5167

弁護士による無料法律相談

予約日 1/13(金)
相談日 1/20(金)
予約日の当日、午前9時から電話で予約の受付をいたします。
場所 茂原市茂原110212
東上総県民センター
問合せ先 県政情報課
☎(25)7830

乳児相談

相談日 2/15(水)
受付時間 午後1時30分～午後2時
場所 町保健センター
☎(35)2414

移動暴力相談

相談日 1/25(水)
受付時間 午前10時～午後4時
場所 南房総県民センター
安房事務所
☎0470(22)7111

子どもの虐待などの相談

4月から児童福祉法が改正され相談先が広がりました。児童相談所や福祉事務所に加え、身近な市町村の窓口が子どもに関するあらゆる相談や虐待の疑いなどの連絡もお受けいたします。
相談窓口 保健福祉課
☎(35)2414

お年寄りの介護に関する相談

相談方法・お電話や来所
お手紙、どのような方法でもかまいません。家を空けられない方は、職員が訪問し相談をお受けします。

専属の職員による相談日時
月～金曜日(祝日を除く)
8時30分～17時30分
場所 長柄町立鳥59712
(長柄ケアセンターに併設)
☎(35)5588
長柄町在宅介護支援センター
看護師 富樫 公子
相談員 岡島 秀樹

2020 テレフォン千葉

育児・介護などの情報を無料で提供します。
育児情報：保育所、家庭保育、ベビーシッター、学童保育等
介護情報：高齢者向け福祉サービス、民間ホームヘルパー、老人病院、老人ホーム、介護用品等
家事代行情報：家政婦紹介等
受付時間
月～金曜日(祝日を除く)
9時30分～16時30分
問合せ先
2020テレフォン千葉
(21世紀職業財団千葉事務所)
☎043(225)2020

町福祉センター ☎(30)7200(直) / 町保健センター ☎(35)2486(直)

日曜・休日当番表

日曜・休日当番医について

日曜・休日当番医は、変更となる場合がありますのでご了承ください。
また、診療時間は午前9時(診療開始)から午後5時(診療終了)までです。変更する場合があります。
茂原市長生都市医師会 ☎(24)3285

月/日	茂原地区		月/日	茂原地区	
	内科系	外科系		内科系	外科系
1/1	ポブラクリニック (23)3111	菅原病院 (25)1171	1/9	にしざわ内科 (20)3777	高田整形外科医院 (22)0111
1/2	端沢外科内科クリニック (34)2496	山之内病院 (25)1131	1/15	大塚内科 (23)6121	君塚病院 (25)1811
1/3	清水三郎医院 (25)0776	茂原機能クリニック (25)7755	1/22	鶴澤医院 (34)2008	茂原機能クリニック (25)7755
1/8	大曾眼マタニティクリニック (22)2561	鎗田整形外科医院 (24)8686	1/29	金坂医院 (22)4885	菅原病院 (25)1171

長生都市夜間急病診療所案内

診療時間：午後8時から午後11時
診療科目：内科・小児科 ☎(24)1010 テレフォン案内 ☎(24)1011