

広報ながら

6

No.477

2022.6.17発行



元気いっぱい！ツバメのヒナがかえりました。

今年は保健センターに2つ、福祉センターに1つ巣を作っています。

巣立ちまで優しく見守りましょう。

町長選挙及び町議会議員補欠選挙 8月23日告示・8月28日投票

町選挙管理委員会では、任期満了（9月12日）に伴う長柄町長選挙及び欠員に伴う長柄町議会議員補欠選挙について次のとおり決定しました。町民の皆さんにとって最も身近な選挙ですので棄権せず投票しましょう。

◎ **投票日** 8月28日（日）7：00～20：00

◎ **投票場所**
第1投票所 長柄中学校 体育館
第2投票所 六地藏青年館
第3投票所 長柄町役場1Fギャラリー
※公民館建設工事中のため場所が変更となります。
第4投票所 旧水上小学校 体育館

◎ **投票できる人** 次の要件を満たし、長柄町の選挙人名簿に登録されている方です。

1. 日本国民で、18歳以上の方（平成16年8月29日以前に生まれた方）
2. 令和4年5月22日以前に住民登録の届出をし、引き続き長柄町の住民基本台帳に記録されている方
3. 公職選挙法の規定により選挙権の停止処置を受けていない方

◎ 期日前投票及び不在者投票

投票日当日、投票所に行って投票できない見込みの方は、期日前投票または不在者投票ができます。

期 間 8月24日（水）から8月27日（土）まで

時 間 8：30～20：00

場 所 長柄町役場内

※ その他指定病院や他の市区町村選挙管理委員会でも不在者投票ができます。

また、重度の身体障害のある方などで、一定の条件に該当する方は郵便による投票制度もあります。

立候補予定者説明会を次のとおり開催します

日 時 7月28日（木）13：30～

場 所 役場 3階会議室

説明事項 立候補届出関係 その他

新型コロナウイルスワクチン4回目接種

接種対象者

3回目のワクチン接種から5ヶ月が経過しているつぎの方

①60歳以上の方

②18歳から59歳の方で基礎疾患を有する方、重症化リスクが高いと医師が認める方

①に該当する方には、順次接種券を送付します。

②に該当する方で、接種を希望される方は、接種券発行申請書の提出が必要です。

ご不明な点は、新型コロナウイルス感染症対策室までお問い合わせください。

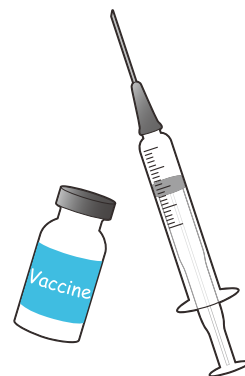

問い合わせ先 健康福祉課 新型コロナウイルス感染症対策室 ☎ 35-2414

令和3年度ふるさと納税の寄附額



「ふるさと納税」を通じて温かなお心遣いをいただき、誠にありがとうございました。
皆様からお寄せいただきましたご寄附は、町の財源として大切に活用させていただきます。

寄附件数 1,960件 寄附額 80,519,000円

【寄附の使途】

町長におまかせ	1,644件
ひとが自然と共生する快適なまちづくり(基盤の整備)	39件
ひとが健康で支えあう安心なまちづくり(保健・福祉の充実)	41件
ひとが生き生きと躍動する多彩なまちづくり(教育・文化の充実)	48件
ひとが清らかにうろう美しく安全なまちづくり(生活環境の整備)	19件
ひとが賑わいを創る活発なまちづくり(産業の振興)	23件
ひとが主役となって輝く明朗なまちづくり(地域・行財政の充実)	3件
中学校国際交流事業に活用	143件

長柄町と連携して「謝礼品」を提供していただける協賛事業者を募集しています。

長柄町の魅力を伝えられる、町の宣伝につながる謝礼品で、町内で製造、加工、採取、栽培等をしている物であれば種類は問いません。



問い合わせ先 企画財政課 財政係 ☎ 35-2110

ご寄附ありがとうございます



明治安田生命保険相互会社千葉支社茂原南営業所様から、町立小学校児童の防災教育に役立ててもらいたいと、「防災下敷き」300枚をご寄附いただきました。いただいた防災下敷きは、家庭や学校での防災教育に活用させていただきます。

◀写真左から米澤茂原南営業所長様、橋本千葉支社長様、清田町長、石川教育長、茂原南営業所 本吉様

問い合わせ先 学校教育課 学校教育係 ☎ 35-2437

月岡 清孝 議員 自治功労賞を受賞

町村議会議員として地方自治振興発展に寄与貢献された長年の功績が認められ、5月26日に開催された令和4年度第1回千葉県町村議会議長会定例会で、本町議会から月岡 清孝議員が自治功労者として表彰されました。



問い合わせ先 議会事務局 ☎ 35-2438

第72回“社会を明るくする運動” ～犯罪や非行を防止し、立ち直りを支える地域のチカラ～ 7月は、“社会を明るくする運動”強調月間です。

“社会を明るくする運動”は、すべての国民が、犯罪や非行をした人の立ち直りについてみんなで考え、犯罪や非行が起きない社会をつくらうという、全国的な運動です。皆さんの住んでいる町でも、様々な活動が行われています。皆さんのチカラで社会を明るくしましょう。



問い合わせ先 健康福祉課 福祉係 ☎ 35-2414

後期高齢者医療制度

10月1日から医療費の窓口負担割合が変わります

一定以上の所得のある方は、窓口負担割合が「1割」から「2割」になります。

負担割合見直しの背景

団塊の世代が75歳以上となり始め、医療費の増大が見込まれています。今回の窓口負担割合の見直しは、現役世代の負担を抑え、国民皆保険を未来につないでいくためのものです。

窓口負担割合の所得判定の考え方

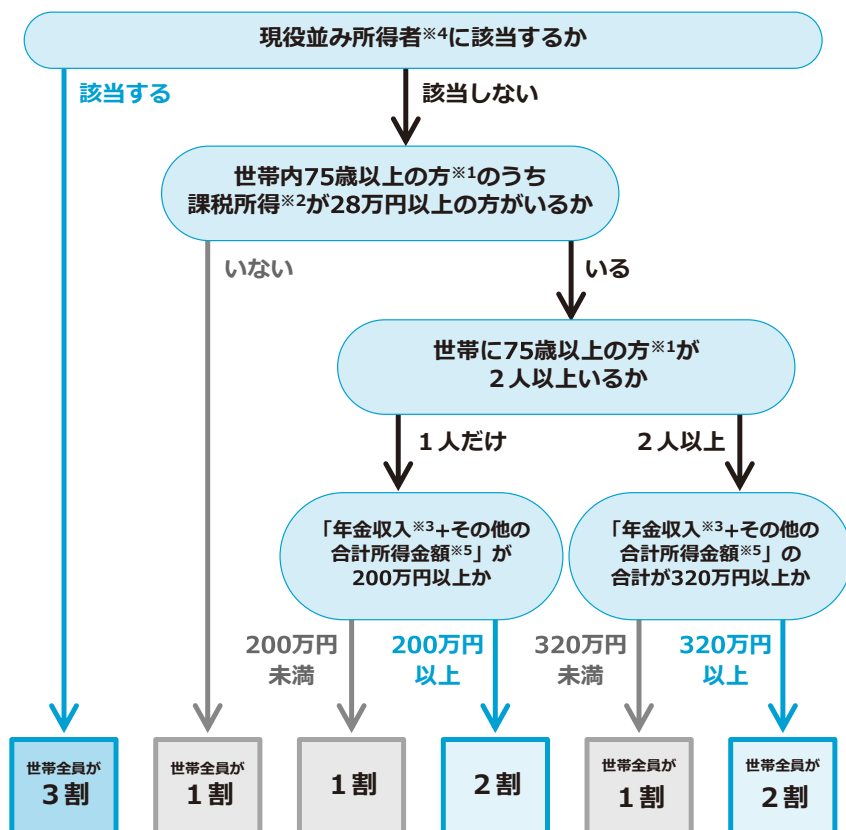

- ※1 後期高齢者医療の被保険者とは
75歳以上の方（65～74歳で一定の障害の状態にあると広域連合から認定を受けた方を含む）
- ※2 「課税所得」とは
住民税納税通知書の「課税標準」の額（前年の収入から、給与所得控除や公的年金等控除等、所得控除（基礎控除や社会保険料控除等）等を差し引いた後の金額）です。
- ※3 「年金収入」には遺族年金や障害年金は含みません。
- ※4 課税所得145万円以上で、医療費の窓口負担割合が3割の方。
- ※5 「その他の合計所得金額」とは
事業収入や給与収入等から、必要経費や給与所得控除等を差し引いた後の金額のことです。

施行後3年間、窓口負担割合が2割になる方への配慮措置

1か月の外来医療の窓口負担割合の引き上げに伴う負担増加額を3,000円までに抑えます。（入院の医療費は対象外）。3,000円を超えた分は高額療養費として払い戻されます。手続きが必要な方には後日申請書が送付されます。

1か月の医療費全体額が50,000円の場合の計算例

窓口負担割合1割のとき ①	5,000円
窓口負担割合2割のとき ②	10,000円
負担増 ③ (②-①)	5,000円
窓口負担増の上限 ④	3,000円
払い戻し等 (③-④)	2,000円

<問い合わせ先>

◆千葉県後期高齢者医療広域連合
コールセンター

電話 0570-080-280

受付時間 8:30～17:15(土日祝を除く)

◆厚生労働省コールセンター

電話 0120-002-719

受付時間 9:00～18:00(日祝を除く)

後期高齢者医療被保険者全員に被保険者証を2回発送します

1回目：7月下旬頃に発送（8月1日から9月30日まで使用）

2回目：9月下旬頃に発送（10月1日から翌年7月31日まで使用）

1回目の発送時に、窓口負担が2割となる方の判定ができないため2回の発送となります。

長柄っ子学力向上チャレンジ 検定料補助事業

町では、受検機会の拡大と学習意欲の向上を図ることを目的とし、長柄町立小・中学校に在籍する児童及び生徒の保護者に対し、児童生徒が受検する英語検定、漢字検定及び数学検定の検定料を各々年1回全額補助します。

本年度の準会場（長柄中学校）での、開催日程は次のとおりです。検定の申し込みをされた方は、領収書の写しを添えて受検前日までに補助金の申請をお願いします。

準会場（長柄中学校）の日程

○小学校・中学校 合同開催	○中学校 単独開催
【英語検定】 令和5年1月21日（土）	【英語検定】 10月1日（土）
【漢字検定】 8月23日（火）、	【漢字検定】 11月4日（金）
令和5年1月28日（土）	【数学検定】 11月12日（土）



- ・準会場の定義として、受検者が10名に満たない場合は開設できません。
- ・学習塾等で検定を受検される方も対象となります。
- ・申請書の用紙は学校教育課にあります。（印鑑をお持ちください。）
- ・受検日を過ぎた検定については受付できません。

問い合わせ先 学校教育課 学校教育係 ☎ 35-2437

ながランドドライポロシャツ

- ★町商工会では、毎年恒例のながランをデザインしたポロシャツを販売します。
- ★軽くて柔らかい着心地（ドライメッシュ）に加えてしっかり丈夫（4.4オンス）が特長です。
- ★ポロシャツはすべてポケット無しです。
- ★熱転写で文字やロゴが入られます。ご相談ください。
- ★「チラシ兼注文書」は”ながランくらぶ” ホームページもしくは、商工会窓口まで！！



- 商品仕様** メッシュ150g/m² ポリエステル100% 4.4オンス 吸汗速乾・UVカット加工
- 価格(税込)** 2,400円 ※120～150サイズは2,200円
- ご注文方法** 商工会窓口へ注文票をご提出ください。
最終締切り：7月29日（金）
※商工会の受付時間は、9：00～16：00です。（土日祝日を除く）
- 商品引渡し** ご注文から1～2週間で入荷しますので、注文者へ連絡します。

サイズ	120	130	140	150	SS	S	M	L	LL	3L
身丈	48	52	56	59	62	65	68	71	74	77
身幅	36	38	40	40	44	47	50	53	56	60
袖丈	15	16	17	18	19	20	21	22	23	25
身長目安	116cm	130cm	137cm	153cm	157cm	163cm	170cm	179cm	181cm	183cm

カラーは8色 ・ネイビー・ロイヤルブルー・ブラック・ミントグリーン・ホワイト・サックス・パープル
・ライトパープル

※ご注意ください！商品は前年同様です。見本はございません。

○企画：ながランくらぶ ○協力：商工会女性部

毎週土曜日は、ながランテラスへいらっしやいませ！！

問い合わせ先 長柄町商工会 ☎ 35-3450

長柄小学校児童田植え体験

4月22日、総合的な学習の時間の一環である「豊かな体験活動」として、長柄小学校全校児童による田植え体験が行われました。

児童は1列に並んで苗を手でいねいに植えました。秋には稲刈りも行います。収穫がとても楽しみです。



問い合わせ先 学校教育課 学校教育係 ☎ 35-2437

日吉小学校児童田植え体験

5月11日、日吉小学校5年生が遊休農地解消事業の一環として、鶺谷地先で田植え体験、また田植え機による田植えの見学を行いました。農業委員、農地利用最適化推進委員の方々と一緒に泥んこになりながらも、一生懸命お米作りを学びました。

9月には、収穫のための稲刈り体験を予定しています。



問い合わせ先 長柄町農業委員会 ☎ 35-4447

水稲病害虫防除実施のお知らせ

いもち病、カメムシ類、ウンカ類、ツマグロヨコバイを対象に無人（ラジコン）ヘリコプター散布による水稲病害虫防除を下記により実施します。

使用農薬は、安全使用基準に基づき散布しますので、趣旨をご理解いただき、ご協力をお願いします。

なお、作業中は、危険ですので近寄らないようお願いします。



実施予定日及び散布地域

●7月13日(水)

力丸、千代丸、山根、飯尾、別所、大加場、国府里、下味庄、上味庄、船木、八反目、中野台、上野、西山、山之郷、長柄山、榎本、小榎本、徳増、桜谷、長富

●7月14日(木)

鴛東、鴛西、立鳥、針東、針西、高山、大庭、不動、日の宮、長柳、月川、田代、辺田、三沢、篠網、稲塚、吹谷、金谷

※天候不良等で実施できないときは順延させていただきます。

問い合わせ先 産業振興課 農林振興係 ☎ 35-4447

除草剤・殺虫剤は適正に利用しましょう

農薬は作業の効率化、安定した作物の収穫をするためには欠かせないものですが、希釈倍率や使用時期を誤ると大変危険です。

農薬を使用する際は、周辺の住民や通学中の子どもへの健康被害に注意をして農薬登録のされているものを適正に利用しましょう。

問い合わせ先 ☎産業振興課 農林振興係 35-4447 / 建設環境課 生活環境係 35-2114

令和4年度 特定計量器(はかり) 定期検査のお知らせ

お店や病院・薬局など、商品の売買や各種の証明行為に使用する「はかり」は計量法の規定により、定期検査を受けることが義務づけられています。

取引・証明に使用する「はかり」をお持ちの方は検査を必ず受けてください。

検査日	7月26日(火)
検査場所	長柄町役場(保健センター隣 車庫)
検査時間	10:30~12:00まで、13:00~15:00まで

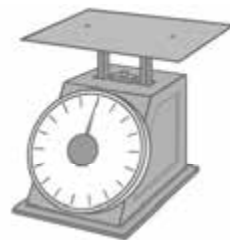

問い合わせ先 産業振興課 商工観光係 ☎ 35-4447

観光・商工イベント情報

○月曜テニス教室

初心者の方も安心してご参加ください。

開催日 7月4日(月)、11日(月)、18日(月)、25日(月)
 午前の部 10:00～12:00 午後の部 13:00～15:00
場所 都市農村交流センター テニスコート
参加費 一人1回(2時間)500円 **募集対象** どなたでも



○ダンススクール(ヒップホップダンス・ブレイクダンス)

初心者の方も安心してご参加ください。

開催日時 7月9日(土)、23日(土) 14:00～15:00
場所 都市農村交流センター 管理棟1階ホール
参加費 一人1,000円 **募集定員** 20名 **募集対象** どなたでも

○星空講座

夏の天の川と流れ星をみよう。

開催日時 7月30日(土) 19:00～21:00
場所 都市農村交流センター 管理棟1階ホール
参加費 1人500円
募集定員 20名(要予約)
募集対象 どなたでも



○昆虫講座

カブトムシのペアがもらえる!カブトムシを育ててみよう。

開催日時 7月25日(月) 10:00～11:30
場所 都市農村交流センター 管理棟1階ホール
参加費 1人2,000円
募集定員 20名(要予約) **募集対象** どなたでも



問い合わせ先 都市農村交流センター ☎ 35-0055

有害鳥獣5月分捕獲実績

有害鳥獣名	捕獲数	令和4年度累計
ハクビシン	12	32
アライグマ	65	103
イノシシ	35	63
シカ	1	2
キョン	0	0



問い合わせ先
 産業振興課 農林振興係 ☎ 35-4447

祝 米寿 おめでとございます

広報発行月に、米寿(数え88歳)を迎えられる方々を紹介いたします。

野崎 啓一さん 大岩 八江子さん
 三橋 よね子さん 風戸 しげ子さん
 三橋 範巳さん 阿部 義久さん



新型コロナウイルス感染拡大防止のため、当面の間お名前だけの掲載とさせていただきます。

問い合わせ先
 企画財政課 企画広報統計係 ☎ 35-2110

介護予防～スマイルながらだより 第69号

介護予防推進員の活動を紹介します！



4月25日、介護予防推進員定例会を行いました。4月から教室が再開し、参加者の皆さんの状況や感染対策についての意見交換を行いました。今後も参加者の意見を聞きながら教室の運営を行っていくことを確認しました。

今回は、榎本地区の実技を紹介していただきました。折り紙とはさみを使って切り絵を作成しました。色々な大きさのお花の形をつくり大きい方から順に重ねて貼っていくと、ダリアのようなきれいな切り絵になりました。



森の集会所(ふるさと村)で実施している介護予防教室を紹介します



毎週火曜日10時から、森の集会所でおもりの体操教室を開催しています。皆さんが毎回楽しく参加していただけるよう、工夫を凝らした体操や脳トレなどを取り入れてプログラムを考えています。

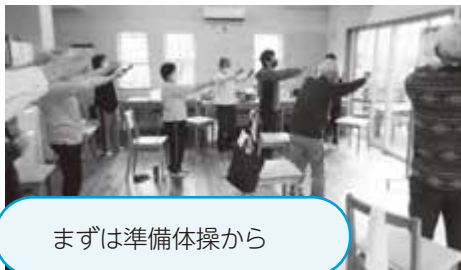

まずは準備体操から

自分の体力に合わせておもりの重さを決めて体操するよ



集合写真 脳トレスクラッチ作品

<4月プログラム>

- ①健康チェック
- ②準備体操 手指の体操
- ③いきいきながら おもりの体操
- ④整理体操
- ⑤健康体操(あいうべ体操) 発声健康法
- ⑥脳トレ
- ⑦宮沢賢治「雨ニモマケズ」の暗記
- ⑧類義語-対義語のプリント

65歳になったら
考えよう!

第2回

みんなの介護相談 Q & A

介護保険制度は、高齢化や核家族化の進行、介護離職問題などを背景に介護を社会全体で支えることを目的として創設されました。高齢による身体機能の衰えや、認知症、病気やケガなどにより介護が必要となった時は、介護保険制度を利用することができます。介護に関する疑問やお悩みを解消し、より負担が少ない介護生活につなげていきましょう。

Q1 病院に入院中の場合でも、要介護認定の申請をすることはできるの？

Q2 介護保険のサービスについて教えてほしい。



A1 病院に入院中は、医療保険が適用されているため、介護保険のサービスはご利用できませんが、退院が近づき、退院後の介護保険のサービスを希望する場合は入院中であっても申請を行うことができます。

A2 大きく分けて①居宅介護サービス(自宅で生活する方が受けられる介護サービスの総称)と②施設介護サービス(施設で生活する方が受けられる介護サービス)など介護を受ける場所によって全26種類(食事・入浴のサポート、家事援助、リハビリ、福祉用具のレンタルや購入、住宅改修費の支給等)があります。

認定結果による状態の目安とサービス利用までのながれ

介護サービスは要介護認定を受け、担当のケアマネージャーが利用者や家族の希望を考慮しながら個別に作成したケアプランに沿って提供されます。また、認定結果によって利用できるサービスが異なりますので事前にご確認ください。

①自立(非該当)

(状態) 歩行や起き上がりなどの「日常生活動作」を自分で行うことができる。かつ、薬の服薬、電話の利用などの「手段的日常生活動作」を行う能力がある。

(サービス) 介護保険の給付を受けてサービスをご利用できません。地域の介護予防教室や福祉センターでのミニデイ、町の福祉サービス(緊急通報サービス、配食サービス、タクシー利用助成事業)をご利用いただけます。

②要支援(1～2段階)

(状態) 日常生活上の基本動作は、ほぼ自分で行うことができるが、要介護状態を予防するために何らかの介助(見守りや助け)を要する状態。

(サービス) 地域包括支援センターに連絡⇒介護予防ケアプランを作成⇒介護保険の給付を受けて訪問看護や福祉用具のレンタルや購入、住宅改修など在宅サービスをご利用いただけます。

③要介護(1～5段階)

(状態) 「日常生活動作」、「手段的日常生活動作」を自分で行うことが困難であり何らかの介護を要する状態。要介護3では著しく動作能力が低下し全面的に介護が必要な状態、要介護5では介護なしに日常生活を営むことがほぼ不可能な状態。

(居宅介護サービス) ケアマネージャーを選び連絡⇒契約・ケアプランを作成⇒在宅サービスの利用

(施設介護サービス) 直接、介護保険施設に申し込み⇒契約・ケアプランを作成⇒施設入所サービスの利用

ケアマネージャー(居宅介護支援事業所)の探し方

- 地域包括支援センターに相談し、居宅介護支援事業所のリストから選ぶ。
- 訪問介護(ヘルパー)ステーションに併設する居宅介護支援事業所を選ぶ。
- デイサービスに併設する居宅介護支援事業所を選ぶ。
- 利用した経験のある近隣の方や知人からのアドバイスをもらう。

問い合わせ先 健康福祉課 介護保険係 地域包括支援センター ☎ 30-6000



えすでいーじーず ながら SDGs 通信

第9回

目標6. 安全な水とトイレ を世界中に



長柄町タウンアドバイザー
田島 翔太

今月は「目標6. 安全な水とトイレを世界中に」です。目標6では、主に次のような具体的な目標が掲げられています。誰もが安全な水を安い値段で利用できるようにすること、屋外用を足す人をなくすこと、山や森林、川や湖などの水に関わる生態系を守ること、水を再利用する技術などで途上国に貢献することなどです。

私たちは水がないと生きていけません。そして、水はさまざまなSDGsの目標に関係しています。例えば、農業や畜産業です。安全な作物

の栽培には、汚染されていない綺麗な水が欠かせません。また、家畜はたくさんの水を使うといわれていて、1kgの牛肉を生産するために、そのおよそ20,000倍の水が必要とされています。（「バーチャルウォーター」と呼びます。）これらは、「目標2. 飢餓をゼロに」における持続可能な農業や食料生産に関係します。他にも、私たちが日常的に使っている水は、さかのぼると地下水や海水とつながっています。「目標15. 陸の豊かさを守ろう」や「目標14. 海の豊かさを守ろう」とも深い結びつきがあります。



（出典）公益財団法人日本ユニセフ協会「持続可能な世界への第一歩 SDGs CLUB」
環境省「virtual water 世界の水が私たちの生活を支えています」



7月の 保健事業のお知らせ



実施日	事業名	受付時間	対象者	場所
11日 (月)	1歳6か月児健康診査	13:10～13:25	令和2年10月～令和2年12月生まれ	保健センター
	2歳児歯科健康診査	13:30～13:45	令和元年11月～令和2年1月生まれ	
	3歳児健康診査	12:40～12:55	平成30年11月～平成31年1月生まれ	

※詳細は個別通知します。 ※新型コロナウイルス感染症の拡大状況により、変更となる場合があります。

問い合わせ先 健康福祉課 健康管理係 ☎ 35-2414

7月 ながらこども園 子育て支援センターカレンダー

日(sun)	月(mon)	火(tue)	水(wed)	木(thu)	金(fri)	土(sat)
					1	2
					あそびの広場 9:00～16:00	
3	4	5	6 おはなし広場 10:00	7 七夕の集い 10:00	8	9
あそびの広場 9:00～16:00						
10	11	12	13 誕生会・身体測定 10:30	14 わらべうた教室 10:00～11:00	15	16
あそびの広場 9:00～16:00						
17	18 海の日	19	20 おはなし広場 10:00	21	22 リトミック教室 10:00～11:00	23
あそびの広場 9:00～16:00						
24/31	25 歯科指導 10:00～11:00	26 つくって遊ぼう 10:00	27 はじめて★あーと 10:00～11:00	28	29	30
あそびの広場 9:00～16:00						

※あそびの広場の時間帯が変更になる場合がありますので、支援センターだよりと併せてご確認ください。

※支援室の利用が予約制になりました。(毎日) お手数ですが支援センターでの予約をお願いします。

※支援センターの各行事に参加される場合は、開始時刻の10分前にお越しください。

※コロナウイルスの状況によっては、行事の中止や変更があります。

七夕の集いを行います！

7月7日(木) 10:00

七夕のお話を聞いたり、『たなばた』の曲に合わせて踊ったりして楽しく過ごしましょう。お家の方と一緒に短冊も作ります。

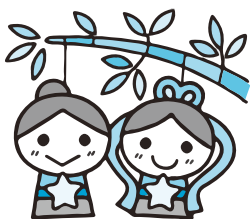

はじめて★あーと

7月27日(水) 10:00～11:00

親子で『あーと』を楽しんでみませんか。詳しくは、支援センターだよりをご覧ください。



水遊びを楽しもう！！

水鉄砲やシャボン玉・ボールすくいなどの水遊びをお子さんと一緒に楽しみましょう！詳しくは、支援センターだよりをご覧ください。

わらべうた教室

7月14日(木) 10:00～11:00

わらべうたを聴きながら、親子でスキンシップを楽しんでみませんか。

つくって遊ぼう

7月26日(火) 10:00

親子で季節に合わせた制作や後から遊ぶことのできるおもちゃを作ってみませんか。

リトミック教室

7月22日(金) 10:00～11:00

親子で触れ合いリズム遊びを楽しみましょう。

『支援センターだより』を発行しています。ホームページまたは、役場・公民館にも置いてありますのでご覧ください。

問い合わせ先 ながらこども園 ☎ 35-3102

7月から

令和4年度

国民年金保険料免除・納付猶予申請を受け付けます

経済的な理由等で国民年金保険料の納付が困難な場合には、申請により保険料の納付が免除・猶予となる「保険料免除制度」や「納付猶予制度」があります。保険料を納めないままにしておくと「もしも」のときの障害年金や、遺族基礎年金を受けられないことがあります。申請書は、日本年金機構のホームページからダウンロードもできます。納付が困難なときは、免除・猶予申請をしましょう。

- ・免除期間は7月から翌年の6月までで、申請は毎年必要です。
※昨年以前に全額免除・納付猶予に該当し、継続申請を希望された方は手続き不要です。
- ・過去2年1か月前までさかのぼって申請できます。
- ・申請者本人・配偶者・世帯主の所得審査がありますので、前年の所得の申告が必要です。

全額免除制度 保険料の全額(16,590円)が免除 →年金額2分の1(国庫負担分のみ受給できます。)

申請者本人・配偶者・世帯主の前年所得が次の範囲内であること
(扶養親族の数+1)×35万円+22万円

一部納付(一部免除)制度

申請者本人・配偶者・世帯主の前年所得がそれぞれ次の範囲内であること

- ・4分の3免除(保険料額 4,150円) 88万円+扶養親族等控除額+社会保険料控除額等 →年金額5/8
- ・半額免除(保険料額 8,300円) 128万円+扶養親族等控除額+社会保険料控除額等 →年金額6/8
- ・4分の1免除(保険料額 12,440円) 168万円+扶養親族等控除額+社会保険料控除額等 →年金額7/8

納付猶予制度

20歳から50歳未満の方で、申請者本人・配偶者の前年所得がそれぞれ次の範囲内であること
(扶養親族の数+1)×35万円+22万円

申請に必要なもの

- ・基礎年金番号が分かるもの(年金手帳や納付書)
- ・認印(本人が署名する場合は不要)
- ・申請時の住所と1月1日時点の住所が異なる場合は、前住所地の前年度の所得証明
- ・退職(失業)を理由とするときは、退職(失業)していることを確認できる公的機関の証明の写し
(雇用保険被保険者離職票・雇用保険受給資格者証・雇用保険被保険者資格喪失確認通知書のいずれか)

将来の年金額への反映

	老齢基礎年金		障害基礎年金・遺族基礎年金 (受給期間への算入)
	受給資格期間への算入	年金額への反映	
納付	○	○	○
全額免除	○	△※2	○
一部免除※1	○	△※2	○
納付猶予 学生納付特例	○	×	○
未納	×	×	×

※1・・・一部免除の期間については、一部納付の保険料を納付していることが必要です。

※2・・・免除を受けた場合は、年金額へ反映される割合が異なります。



長柄町を元気にする会

活動報告 第13号 (2022年5月)

制作：長柄町を元気にする会事務局

長柄町をながらとガラナでPR

品川区北品川
SLOWMARKET HONSYOUJI

4月23日、東京都品川区北品川にて開催されたマルシェイベント「スロウマーケット」にてながらとガラナの無料配布を行いました。

当日は気温も高く、冷たいガラナで会場のみなさんは大喜び。「知ってるガラナよりすっきりしてて美味しい」、「杏仁豆腐みたいな味がする」、「箱買いたい！」などのコメントをいただきました。

中には長柄町の観光パンフレットを見て「遊びに行ってみよう」と言ってくれる方も。ながらとガラナを通して、たくさんの方と長柄町とのご縁をもっと生み出していけるよう、今後も活動していきます。



当日の様子は
動画で
チェック！



長柄町を元気にする交流会実施中

開催情報は元気にする会SNSからご確認ください

トークテーマを「進学、就職で一度離れた地元。帰る？帰らない？」に設定し、肩ひじ張らずゆるりと話しています。これまで長柄町出身の学生、移住して長柄町で子育てをした方、長柄町出身で学生時代は

東京で過ごしたが長柄に帰ってきて働いている方など、様々な関わり方の方が参加し、意見を話してくださっています。当日のレポート等も順次公開できるよう準備を進めます！

#ながらの魅力語らせて

【名前】平野陽太 (千葉大学院生)

【自己紹介】教育で地域を元気に！

現在、私は千葉大学で地域活性化の研究をしています。その一環で、長柄町でのオリンピック関連の事業などのお手伝いをしました。東京在住でしたが、千葉県に惚れて長柄町の隣、市原市に1年前に引っ越しました。

そんなよそ者の私から見た長柄町の魅力は、なんと言っても「新旧の融合」です！長柄町で太古から残る横穴群を缶のモチーフにして大学生がつくった特産飲料「ながらとガラナ いろはにほへと」や、伝統文化を次世代の子どもが継承する「刑部囃子保存会」など、古い文化と新しい人の融合が町を元気にすると信じています！



長柄町を元気にする会事務局

電話番号 | 050-6873-3217

メール | nagaranogenki.pj@gmail.com

公式SNSもチェック！



facebook



Twitter



Instagram

公民館
図書室

おもな新着図書のお知らせ



■一般書

書名	著者名	書名	著者名
彼女が知らない隣人たち	あさの あつこ	二重らせんのスイッチ	辻堂 ゆめ
たとえ世界を敵に回しても	志駕 晃	逆転のアリバイ 刑事花房京子	香納 諒一
人でなしの櫻	遠田 潤子	爆弾	呉 勝浩
月の王	馳 星周	渚の螢火	坂上 泉
八月の母	早見 和真	流転 越境捜査 9	笹本 稜平
菜の花の道 千成屋お吟 2	藤原 緋沙子	小さき王たち 第1部 濁流	堂場 瞬一
鯰の夫婦	岡本 さとる	咲かせて三升の團十郎	仁志 耕一郎
泣き虫先生	ねじめ 正一	マスカレード・ゲーム	東野 圭吾
女人入眼	永井 紗耶子	にごりの月に誘われ	本城 雅人
退き口 隠密鑑定秘録 1	上田 秀人	公孫龍 巻2 赤龍篇	宮城谷 昌光
不屈の達磨 社長の椅子は誰のもの	安生 正	宗歩の角行	谷津 矢車
脱北航路	月村 了衛	百年厨房	村崎 なぎこ

■児童書

書名	著者名	書名	著者名
かみはこんなにくちゃくちゃだけど	ヨシタケ シンスケ	ふしぎ駄菓子屋銭天堂 17	廣嶋 玲子
アンパンマンとたけとんぼまん	やなせ たかし	わたしはいいこ?	えがしら みちこ

問い合わせ先 生涯学習課(公民館) ☎ 35-3242

サマージャンボ7億円

(1等5億円・前後賞各1億円合わせて)

サマージャンボミニ3千万円

(1等3千万円)

この宝くじの収益金は市町村の明るく住みよいまちづくりに使われます。

各1枚 300円

7月5日(火) 2種類同時発売!

発売期間 7/5(火)~8/5(金)

公益財団法人千葉県市町村振興協会



はじめての移住応援サイト
いいかみ地方暮らし
内閣府地方創生推進事務局





動物の正しい飼い方推進月間



6月は「動物の正しい飼い方推進月間」です。次のことに注意して、動物を適切に飼いましょう。

- 飼っている動物の世話の方法やかかりやすい病気、周囲に迷惑をかけずにその動物の習性に合った飼い方ができているかどうかを再確認しましょう。
- 動物からうつる感染症を予防するため、過剰なふれあいは控え、動物にさわった後は必ず手を洗いましょう。
- 動物には、迷子札やマイクロチップをつけるなどして、災害時等に放れてしまっても、飼い主が分かるようにしましょう。犬については、首輪等に登録鑑札と狂犬病予防注射済票をつけることが、狂犬病予防法で義務付けられています。
- 犬の放し飼いは禁止されています。散歩は犬を制止できる人が短い引き綱で行いましょう。また、しつけや訓練をして、人に危害を加えたり、鳴き声などで近隣に迷惑をかけたりのないようにしましょう。
- 飼い犬が人をかんだ時は保健所へ届出し、かんだ犬が狂犬病の疑いがないかどうか獣医師の検診を受けさせることが必要です。
- 猫は屋内で飼いましょう。ふん尿や鳴き声等による被害を防止し、また、感染症や交通事故等の危険から猫を守ることができます。
- 飼っている動物のふん尿は、飼い主が責任を持って処理しましょう。
- 91日齢以上の犬猫を合わせて10頭以上飼う場合、保健所への届出が必要です。
- 災害時に、飼っているすべての動物と同行避難できるよう準備をしましょう。
- 適正に飼うことができない子犬・子猫を増やさないために、不妊去勢措置をしましょう。
- やむを得ない事情によりどうしても飼えなくなった場合は、新しい飼い主を探してください。保健所・動物愛護センターでは新しい飼い主探しをお手伝いします。
- 愛護動物を虐待したり捨てたりすると、最大で1年の懲役または100万円の罰金が科せられます。
- 愛護動物を殺傷すると、最大で5年の懲役または500万円の罰金が科せられます。

千葉県動物愛護センター及び同東葛飾支所では、「犬の正しい飼い方・しつけ方教室」を定期的で開催しています。また、学校の授業や地元の勉強会等に講師を派遣して、動物愛護、犬・猫の正しい飼い方、犬のしつけ方及び動物由来感染症等に関する講演をおこなっています。

問い合わせ先

長生保健所

☎0475-22-5166

千葉県動物愛護センター

☎0476-93-5711

同

東葛飾支所

☎04-7191-0050

公益財団法人千葉県動物保護管理協会

☎043-214-7814

(4か月訓練)

内容 ①金属加工の仕事に必要なCADソフト・工作機械の使い方を無料で学びます。

②荷役機械・建設機械に関する8つの資格が無料で取得できます。

募集期間 7月21日(木)まで

対象 離転職中及び離転職を考えている方

会場 ポリテクセンター君津(君津市坂田428)

見学日時 7月12日(火)、7月19日(火)
13:00~16:00

申込先 ☎0439-57-6313
(訓練課)

詳細はHPをご参照ください。

<https://www.3jeed.go.jp/kimitsu/poly/>

愛護動物を虐待したり捨てる(遺棄する)ことは犯罪です

○愛護動物を虐待したり捨てたりすると、最大で1年以下の懲役または100万円以下の罰金が科せられます。

○愛護動物を殺傷すると、最大で5年以下の懲役または500万円以下の罰金が科せられます。

○動物の虐待・遺棄行為を見たら警察へ通報、確証が持てない場合や相談は最寄りの保健所、動物愛護センター又は警察までご連絡ください。

☎ 建設環境課 生活環境係
☎35-2114



入梅いわし祭

千葉県はイワシ類の水揚量が日本一! 銚子・飯岡・片貝などの漁港で水揚げされ、中でも銚子漁港は日本一のイワシの水揚げ港。特に6~7月にかけて水揚げされるマイワシは「入梅いわし」と呼ばれ、1年の中で最も脂がのっており、その味わいは格別です。各参加店舗が趣向を凝らしたオリジナルの「入梅いわしおまかせ御膳」を提供します。2,800円で漬け丼、揚げ物、つみれ汁などのイワシ料理が堪能できます。要予約。

開催期間 7月31日まで

開催場所 銚子市・旭市・茨城県神栖市の参加店舗(詳細は銚子市HPをご覧ください。)

☎ 銚子まちづくり株式会社
☎0479-25-3133

ダイヤモンド富士鑑賞

毎年5月と7月に、館山市内各所で富士山頂に夕日が落ちていく「ダイヤモンド富士」をご覧いただけます。富士山を海越しに見ることができ館山では、富士山が海に浮かんでいるように見えます。この機会にぜひ、館山市にお越しください。

開催期間 7月中旬~8月上旬

開催場所 館山市内

☎ 館山市観光みなと課
☎0470-22-2544

あなたの就職をサポートします ポリテクセンター君津 受講生募集のお知らせ

「ポリテクセンター君津」は国が設置・運営する公共職業訓練施設です。求職者の方々が再就職に必要な専門的な知識や技能を習得するための職業訓練を行っています。

募集科 ①CAD/機械加工科9月生(6か月訓練)

②産業機械オペレーション科9月生

暮らしの情報

暮らしに役立つ情報をお届けします

ボランティア相談員募集

社会福祉法人千葉いのちの電話「第34期ボランティア相談員募集」に先立ち、下記事前説明会と講演会を行います。

- 7月6日(水)10:00~11:00
(受付9:30~) 場所: CIDビル(千葉市中央区本町3-1-16)
事前説明会 先着30名
- 7月31日(日)10:00~12:00
(受付9:30~) 場所: CIDビル(千葉市中央区本町3-1-16)
公開講演会「自分をいかす」常山 五郎氏(臨床心理士)
事前説明会 先着30名

☎ 社会福祉法人千葉いのちの電話事務局(月~金9:00~17:00)
☎043-222-4416

いんざいぶらり川めぐり

風を感じる遊覧船で、印西市内を流れる六軒川、弁天川、手賀川をめぐる小さな船旅です。川辺には様々な水鳥や魚が生息し、季節ごとに表情を変化させます。雨天・強風中止。

開催期間 11月下旬まで

開催場所 印西市立中央公民館裏(第1発着所)

料金 金・60分コース

大人1名1,000円、小学生1名600円、小学生未満無料

・手賀沼コース(貸切)1隻11名まで。1時間当たり10,000円。運行期間要相談

☎ 印西市観光情報館

☎0476-45-5300



灯油・軽油 配達いたします

ご用命は、前日までにお電話ください!!

<受付時間> 9:00~17:00

日曜日はお休みしています

配達のご注文・洗車受付時間は

中部興産(株)まで

☎0475-35-3328

一信頼と巧みな技術をもってお応えします一



藤美建装

信頼と実績

一般住宅塗装 / リフォーム工事

お客様のご希望に添えるように細かく丁寧な工事を心掛けています

TEL 0470-87-9939 FAX 0470-87-9959

■千葉県いすみ市岬町桑田1508-2

いすみ市 藤美建装 🔍検索

長生郡市広域市町村圏組合職員を募集します (令和5年度採用)

職種	採用予定人数	受 験 資 格
一般行政	若干名	・平成5年4月2日から平成17年4月1日までに生まれた方で、学歴を問いません。
消 防	6名程度	(1)隔日勤務及び交替勤務に従事できる方 (2)年齢等 ・平成8年4月2日から平成17年4月1日までに生まれた方で、学歴を問いません。 (3)身体的条件 ・消防職務遂行上支障がないこと。
土木技術	若干名	・平成5年4月2日から平成17年4月1日までに生まれた方で、学歴を問いません。
電気技術	若干名	・平成5年4月2日から平成17年4月1日までに生まれた方で、学歴を問いません。 ・電気主任技術者(第1種、第2種又は第3種)又は電気工事士(第1種又は第2種)の資格を有する方は、平成元年4月2日以降に生まれた方で、学歴を問いません。

※新型コロナウイルス感染症等の影響により、変更となる場合があります。

◆受付期間 7月25日(月)から8月8日(月) 9:00~17:00

◆申 込 書 ・配布場所：事務局総務課 〒297-0035 茂原市下永吉2101 ☎23-0107
消防本部総務課 茂原市茂原598 ☎22-0119

※郵送により申込書(受験票)を請求する場合は、返信用封筒(角形2号の封筒に郵便番号、住所、氏名を明記し、120円分の切手を貼ったもの)を同封のうえ、事務局総務課宛てに請求してください。

・配布期間：7月5日(火)から8月8日(月) 平日9:00~17:00

◆申込手続 所定の申込用紙に必要事項を記入のうえ、事務局総務課へ直接お持ちください。
郵送での受付はできません。

◆試 験 日 第1次試験(筆記)

9月18日(日) 10:00(受付時間 9:00~9:30)

◆会 場 長生郡市広域市町村圏組合管理棟(茂原市下永吉2101)

問い合わせ先 長生郡市広域市町村圏組合 事務局総務課 ☎ 23-0107

広報ながらに
広告を出しませんか



掲 載 料 ・1号広告(縦5cm×横18cm) 10,000円
・2号広告(縦5cm×横9cm) 5,000円

申込締切 広報発行日の30日前

申込方法 企画財政課窓口、電話、メールにて

申 込 先 企画財政課 企画広報統計係
☎ 35-2110

パートさん大募集!

時給 1,100円

勤務内容 ミネラルウォーター製造、サーバーやボトルの洗浄

勤務時間 月曜日~金曜日のうち3日から5日間(要ご相談)
8:30~17:30 休憩60分

制服 貸与 交通費 支給

2022年2月完成の工場です! 是非見学にお越しください!

TEL 03-5475-1911 担当: 鈴木まで
SAIDA千葉プラント 千葉県長生郡長柄町力丸783-1

令和4年度 長柄町 結婚相談所 開設日のお知らせ



素敵な出会いのきっかけづくり、相手探しのサポートを行っています。

結婚相手を求める方々が安心して登録していただけますので、お気軽にご相談ください。

なお、新型コロナウイルス等の感染症対策で状況により中止する場合があります。

ご理解とご協力をお願いします。

結婚相談所開設日

開設日	場所	受付時間
7月10日(日)	公民館	9:00~12:00

問い合わせ先 健康福祉課 福祉係 ☎ 35-2414

今年のサマージャンボ宝くじは1等・前後賞合わせて7億円!
今年もサマージャンボミニと同時発売

ご購入は、是非“千葉県内”
の宝くじ売り場で!!

発売期間 7月5日(火)から8月5日(金)まで

抽せん日 8月17日(水)

発売単価 1枚300円 ※インターネットでも購入できます。

等級	サマージャンボ		サマージャンボミニ	
	賞金額	本数	賞金額	本数
1等	5億円	24本	3,000万円	28本
1等の前後賞	1億円	48本		
1等の組違い賞	10万円	2,376本		
2等	5万円	2,400本	1万円	700,000本
3等	1万円	240,000本	300円	7,000,000本
4等	3,000円	2,400,000本		
5等	300円	24,000,000本		

※表中の当せん本数は、発売総額が下記(発売計画額)のとおりとなった場合

【発売計画額】 サマージャンボ・720億円(24ユニット)

サマージャンボミニ・210億円(7ユニット)

町では、公益財団法人千葉県市町村振興協会から「サマージャンボ宝くじ」の収益金の配分を受けています。

令和3年度は、これらの収益金を「子育てスタート支援金支給事業」「定住対策事業」の財源の一部に活用させていただきました。



問い合わせ先 公益財団法人千葉県市町村振興協会 ☎ 043-311-4162

入札結果

入札の結果をお知らせします。

事業名 長柄町新公民館外構工事(その1)
対象箇所 長柄町桜谷690番地先外
入札日 5月11日
契約金額 41,525,000円
契約業者 中部興産(株)

事業名 日吉小学校屋内運動場天井改修設計業務
対象箇所 長柄町長富101
入札日 5月16日
契約金額 2,420,000円
契約業者 (株)榎本建築設計事務所

事業名 長柄町大規模盛土造成地第二次スクリーニング
計画作成業務
対象箇所 長柄町皿木地先 外3
入札日 5月16日
契約金額 1,760,000円
契約業者 アジア航測(株)

問い合わせ先

総務課 行政管財係 ☎ 35-2111

なから俳句

五月の句会より

今月のお題

- ① 立夏
- ② 小満
- ③ 一字折込み「和」
- ④ 当季雑詠

高山 美津子

- ① 夏に入り山ふくらみてみゆる朝
- ② 小満のあまたの命かがやけり
- ③ 人住まぬ昭和の家に牡丹咲く
- ④ とりどりの傘の花咲く五月雨

大野 史恵

- ① 野も山も見渡す限り夏に入り
- ② 小満の小鳥さえずりはれやかに
- ③ 五月晴和を忘れ得ぬ昨日今日
- ④ 裏山に萌え立つ若葉陽の光

花嶋 安美

- ① 産声のスマホに届く今日立夏
- ② 小満や白髪すくすく伸びにけり
- ③ 薔薇咲くや庭に和みの椅子三つ
- ④ 点滴の窓を横切る卯月雲

白井 徳郎

- ① 山の端に卯の花匂ふ夏臙
- ② 小満に五月の昼寝鮮やかに
- ③ 五月来て昭和の生まれ希望あり
- ④ 交差点若き足音夏隣

渡辺 みのる

- ① 日没の長くまぶしく立夏かな
- ② 小満や猫の体調もちなおす
- ③ 書を曝す父の和綴の五冊程
- ④ 青臭き緑に満ちた五月かな

白鳥 紅星子

- ① 海山の旅の葉や夏来たる
- ② 小満を首尾よく終り旅の空
- ③ 湯貫いの頃の昭和の銀河濃し
- ④ 語り継ぐ決戦畑麦青む

山根 義弘

- ① 砂山に急雨至りて夏来たる
- ② 小満や我が物顔の草薙て
- ③ 戦くや気違い日和茄子植えて
- ④ さくらめく旋律追つて河鹿啼く

清水 健治

- ① 明けの富士女神のごし夏は来ぬ
- ② 小満の房総天空に雲遊ぶ
- ③ 母の日よ遠き昭和の子守歌
- ④ 遺されし父の下駄履く端午の日

星野 唯次郎

- ① 夏立つや体だるくて持てあます
- ② 小満や潮が満ちてて良とれず
- ③ 和寇等が朝鮮沖に攻め寄せる
- ④ 三韓や神功皇后夏の兵

山崎 清風

- ① 山の風緑溢るる立夏かな
- ② 小満や森羅万象満喫す
- ③ 日和なる薫風と抱き納骨す
- ④ 五月雨や鐘の音重き廣福寺

病気の豆知識

災害の中での体調維持



塩田記念病院
整形外科 部長
石井 薫

令和元年の豪雨災害。令和2年から始まった新型コロナウイルス感染症はいまだに続き、間もなく梅雨となり豪雨も懸念されています。

近年続いた災害の中で普段スポーツクラブやリハビリ施設に通って体調を維持していた方が、施設の閉鎖や感染を恐れて自分で中止したり、毎日行っていた散歩

を止めて体調を崩された方が多くみられました。

これからも様々な災害が発生すると思います。

環境が変化しても、日々の運動と生活のリズムをできるだけ保つように工夫して体調を維持してください。



医療法人

SHIODA

塩田記念病院

TEL 35-0099

編集後記

保健センターの入り口にツバメの巣ができてから、ヒナがかえるのを毎日楽しみにしていました。広報締切の前日に無事孵化。まだ目も開かず風が吹くたびに口を開けるヒナに、親鳥は休む間もなく交代で餌を運んでいます。無事に巣立って、来年また戻ってきてくれますように。(M)

人口と世帯数

6月1日現在

人口	6,500人	-	1
男	3,309人	+	2
女	3,191人	-	3
世帯数	2,947世帯	+	1

5月中の動き

転入	17人	転出	14人
出生	3人	死亡	6人

今月の納税のお知らせ

個人町・県民税 第1期

納付期限は、6月30日(木)です。

納め忘れのないようご注意ください。

※口座振替申込みの方は、納付期限の前日までに口座の残高確認をお願いします。

各種相談日程

【 町 】

心配ごと相談	7月20日(水)	10:00～15:00	福祉センター ☎35-0260
人権相談	6月20日(月)・8月22日(月)	10:00～15:00	〃
	●いじめ ●扶養相続等の家庭問題 ●いやがらせ等の悩みごとに関する相談です。		
行政相談	7月20日(火)・9月21日(火) ●行政に関する苦情・相談です。	10:00～15:00	福祉センター ☎35-0260

※心配ごと相談・人権相談・行政相談については、相談日に限り電話でのご相談も受け付けています。

子どもの虐待などの相談	児童福祉法が改正されて相談先が広がりました。 児童相談所や福祉事務所に加え、身近な市町村の窓口が子どもに関するあらゆる相談や虐待の疑い等の連絡も受け付けます。	健康福祉課 ☎35-2414
-------------	--	----------------

【長生健康福祉センター：茂原市茂原1102-1 長生合同庁舎内】

不妊相談	地域保健福祉課までお問い合わせください。	(予約制)	地域保健福祉課 ☎22-5167
こころの健康相談	地域保健福祉課までお問い合わせください。	14:00～16:00(予約制)	
精神障害者社会復帰事業 (デイケアクラブ)	毎月 第2木曜日	10:00～14:00(登録制)	
エイズ・感染症・肝炎検査 (無料)	[即日検査] 毎月 第1・3火曜日	13:00～14:00(予約制)	
	[夜間検査] 偶数月 第3火曜日	17:30～18:30(予約制)	
骨髄バンクドナー登録受付	毎月 第1火曜日	10:00(予約制)	
腸内細菌検査(有料)	毎週火曜日(第5週を除く)	9:00～11:00	
家庭児童相談	月曜日～金曜日	9:00～17:00	
母子父子自立支援	月曜日～金曜日	9:00～17:00	
DV相談	来所相談：火曜日(予約制) 電話相談：月曜日～金曜日	9:00～17:00	
障がいのある人への差別に関する相談	月曜日～金曜日	9:00～17:00	専用電話 ☎26-1510

※該当日が祝日の場合は実施しません。※詳細については電話でお問い合わせください。

各公共施設の
休日

町 公 民 館
町 福 祉 セ ン タ ー
都市農村交流センター

6/20(月)、27(月)、7/4(月)、11(月) ※利用制限あり。
詳細については、電話でお問い合わせください。(☎35-3242)
詳細については、電話でお問い合わせください。(☎30-7200)
毎週木曜日 ※詳細については電話でお問い合わせください。(☎35-0055)

こども急病電話相談

夜間、お子さんの具合が急に悪くなったときに、看護師や小児科医が電話でお子さんの症状を伺い、すぐに医療機関で受診した方が良かった、家で様子をみても大丈夫か等をアドバイスします。

相談時間 毎日夜間 19:00～翌6:00まで

電話番号 #8000(プッシュ回線・携帯電話)

☎043-242-9939

(ダイヤル回線・#8000をご利用いただけない場合)

救急安心電話相談

救急車を呼ぶか迷ったら#7009へご相談ください。

相談受付日時

○月曜日～土曜日 18:00～6:00(翌朝)

○日曜日・祝日・年末年始・ゴールデンウィーク
9:00～6:00(翌朝)

電話番号

プッシュ回線・携帯電話 #7009

ダイヤル回線・IP電話・PHS ☎03-6735-8305

日曜・休日当番医案内

診療時間は
9:00～17:00までです。

救急患者の方が優先となります。
日曜・休日当番医は、変更となる場合があります。
中央消防署指揮情報係(☎24-0119)へお問い合わせください。

月/日	茂原地区	
	内科系	外科系
6/19	穴倉病院(24)2171	穴倉病院(24)2171
6/26	鈴木医院(22)2630	公立長生病院(34)2121
7/3	穴倉病院(24)2171	穴倉病院(24)2171
7/10	大塚内科(23)6121	須田外科・歯科医院(23)7748 <small>※歯科は対応していません</small>
7/17	穴倉病院(24)2171	穴倉病院(24)2171
7/18	清水三郎医院(25)0776	きたじまクリニック(26)7050
7/24	大多和医院(33)6111	公立長生病院(34)2121
7/31	穴倉病院(24)2171	穴倉病院(24)2171

長生郡市夜間急病診療所案内

●診療科目：内科・小児科 受付時間：19:45～22:45

茂原市八千代1-5-4(消防署裏) ☎24-1010

●夜間急病診療テレフォン案内 19:00～翌6:00 ☎24-1011

