

ゴールに向かって がんばるぞ！

10月1日(土)に三島野保育所、10月8日(土)に長柄保育所で
親子運動会が開催されました。



長柄保育所



主な内容

- 長柄中学校秋季大運動会のコメント2P
- 祝長寿 いつまでもお元気で3P
- 魅力ある農業者年金制度に加入しましょう！ ...9P
- お知らせ12~13P
- 地域安全ニュース14P
- 各種相談16P

三島野保育所

ながら

広報

人口と世帯数
(平成17年9月1日現在)

人口	8,533人(+16)
男	4,262人(+2)
女	4,269人(-4)
世帯数	2,771世帯(+4)
	()内は前月比



No.277 平成17年10月19日発行

発行・編集 / 長柄町役場総務課 ☎0475-35-2111 〒297-0298 千葉県長生郡長柄町桜谷712番地
長柄町ホームページ <http://www.town.nagara.chiba.jp/>

固定資産評価

審査委員会委員

前田金太郎氏再任される



任期満了に伴う、固定資産評価審査委員会委員に前田金太郎氏が議会全員の同意を得て再選されました。

前田氏は昭和62年10月選任されて以来、委員としてご活躍をいただいております。

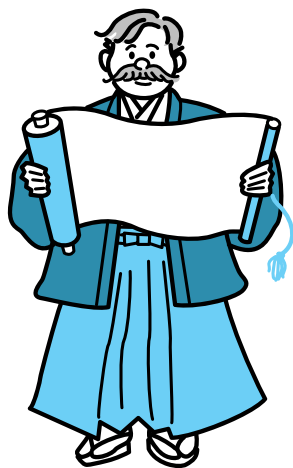

広報ながら 長柄中学校秋季大運動会のコメント

新生、長柄中学校の第1回秋季大運動会が「輝け長柄、歴史を刻め今ここに」のスローガンのもと、平成17年9月10日(土)、秋晴れの残暑の厳しい中、行われました。

今年度より、旧昭栄中学校と旧長柄中学校が統合し、長柄中学校としてスタートしてから初めての大運動会でした。昨年度までは生徒数の関係で2色に分かれて競技をしていましたが、今年からは赤、緑、黄の3色に分かれ、規律の中にも大変盛り上がりのある運動会となりました。



女子による綱引き



大盛り上がりのリレー



誓いを立てた選手宣誓

祝長寿

いつまでもお元気で



荒井里與さん

「敬老の日」にあたり、本年度満百歳を迎えられた荒井里與さんに、長生健康福祉センター長から内閣総理大臣の祝状及び記念品を、長柄町長から祝品をそれぞれ贈りお祝いをしました。

また、数え99歳（満98歳）以上の方9名には長柄町長から祝品を贈呈しました。

いつまでもお元気で過ごしてください。

敬老祝品贈呈者

（敬称略）

氏名	年齢	住所
矢部 きくや	106	船木
本吉 つね	103	刑部
横尾 もよ	102	徳増
神寄 美代	101	刑部
荒井 里與	100	立鳥
秋葉 久信	99	味庄
新井 サク	98	大庭
鹿間 くら	98	大津倉
蒔田 よ祢	98	味庄

（年齢は本年度誕生日到達時です。また、変体仮名など特殊な文字については常用漢字を用いました。）

提出したよね？調査票

あなたの調査票は、雇用政策やまちづくりのための大切なデータになります。

国勢調査は日本に住んでいるすべての人が対象であり、回答が義務づけられています。

調査票が届いていないときや、わからないことがある場合には長柄町役場企画財政課までご連絡ください。

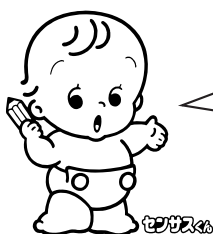

よろしくお願ひします！



国勢調査

平成17年10月1日(土)

第5回市津湖（長柄ダム）周辺ウォーキング大会

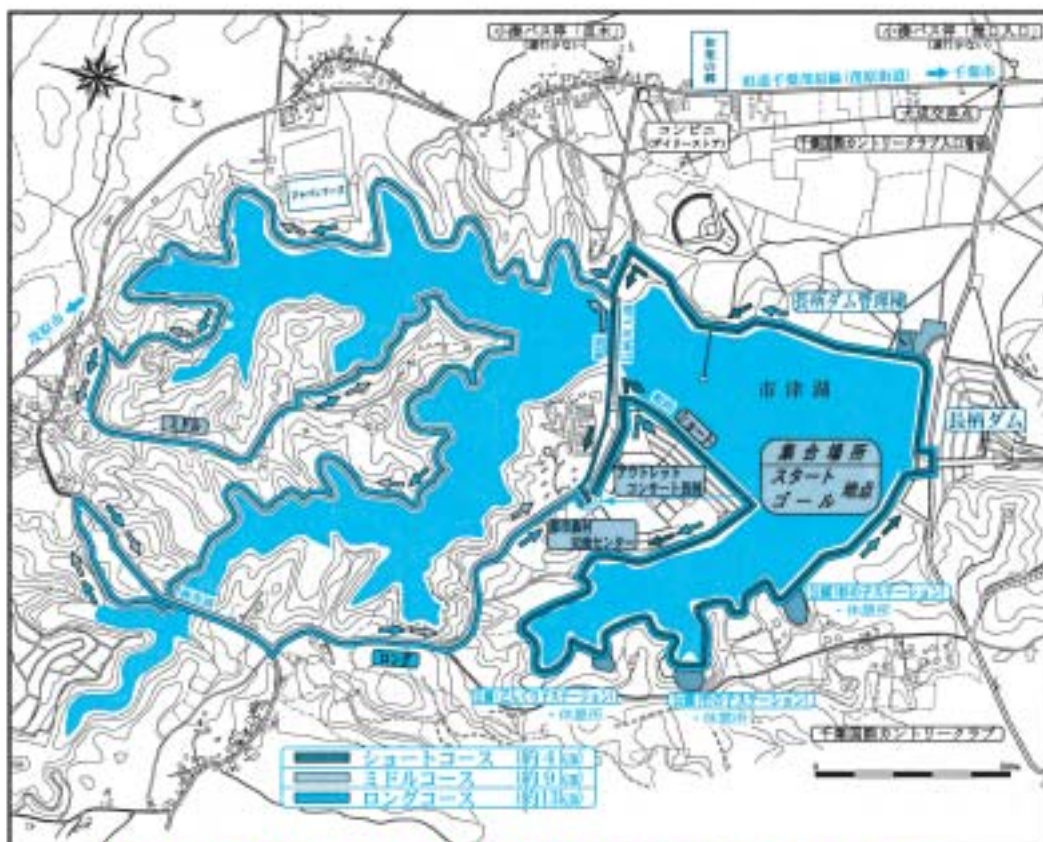

市津湖の水は、飲料水に使われています。
トイレは各自で持ち寄りトイレです。

美しい長柄ダムの湖畔を歩いてみませんか。参加費は無料です。

- ★日 時：11月19日（土） 9：00～14：00（雨天中止・小雨程度なら決行します。）
- ★場 所：長柄町内の市津湖（長柄ダム）周辺がコースになっています。
- ★集合場所：「アウトレットコンサート長柄」横の長柄町・都市農村交流センター前です。
- ★参加方法：当日、受付だけして頂ければ結構です。ご自由にご参加下さい。（受付は、8：30からです。）
- ★コース：次の3コースの中から、ご自分に合ったコースを自由に選んで下さい。
 - ①ショートコース（約 4km） 比較的平坦なご婦人、子供連向けのコースです。
 - ②ミドルコース（約 9km） 自然の景色が抜群で一般向けの美しいコースです。
 - ③ロングコース（約 13km） 自然の景色が抜群で距離も長く、健脚の方に選んだコースです。
- ★駐 車 場：集合場所付近に約400台程度用意していますので、心配ありません。
- ★飲み物、お弁当などは、各自で持参して下さい。

当日の行事予定

- スタート前に長柄町の有志による「ふれあい太鼓」をお楽しみ下さい。
- コース途中での簡単なクイズを出題します。遊びながら楽しんで下さい。
- ゴール地点で、甘酒などのサービスを予定しています。疲れた後は美味しいですよ。
- 集合場所付近には、新鮮で安い地元農産物直売場もあります。是非ご利用下さい。

主催：独立行政法人 水資源機構
千葉用水総合事業所 房総導水路管理所
共催：長柄町 後援：市原市・長柄ショッピングリゾート株式会社

集合場所付近図



大会事務局

独立行政法人 水資源機構
千葉用水総合事業所 房総導水路管理所
総務課 柳 司・滝澤
〒276-0028
千葉県八千代市村上3139
電話 047-483-0722(千葉総局)
0475-72-4121(房総)

平成18年4月1日から 麻しん(はしか)風しん(三日はしか)の予防接種が変わります。

平成18年4月1日以降、麻しん及び風しん単独の予防接種は、予防接種法の法律外の予防接種となります。麻しん風しんにかかったことがなく、予防接種を受けていない方は、早めに受けましょう。

【平成15年以前に生まれた方で満7歳6か月未満の方へ】

- ・今年の7月までに指定された医療機関で麻しん及び風しんの予防接種を受けられなかった方は、平成18年3月31日までに受けましょう。(麻しん風しんにかかった方は除きます。)
- ・今年度麻しん及び風しん予防接種を受ける旨町にお申し込みされていない方は、町保健センターまで御連絡下さい。

【平成16年生まれの方へ】

- ・すでに麻しん予防接種を受けた方、もしくは麻しんにかかった方は、今年度風しん予防接種を実施するための希望調査を行います。個別に通知します。
- ・麻しん予防接種をまだ受けていない方、満1歳になっていない方は、今年度中に麻しん及び風しん単独予防接種を受けるかどうかの調査をします。

【平成17年生まれの方へ】

平成18年4月1日から以下のように変わります。

1. 接種内容



2. 接種回数及び対象年齢

- (現在) 生後12か月～7歳6か月未満までに1回接種
 (変更後) 1回目(期): 生後12か月～生後24か月未満までに1回接種
 2回目(期): 5歳～7歳未満の方で、小学校就学前の1年間にある方が1回接種
 ただし、対象年齢に該当する方のうち、麻しんも風しんも未接種で、かかったことのない方が、対象となります。



・婦人科(子宮がん) 検診を受けましょう。

検診日	受付時間
11月2日(水)	午前9時～11時
11月9日(水)	午前9時～11時
11月9日(水)	午後1時～2時15分

場 所：町保健センター
 対象者：平成17年4月1日現在で満20歳以上の方

1. 婦人科の集団検診の日程は上記のとおりです。
2. 問診票は記入して必ずお持ち下さい。
3. 4月1日現在で20歳～69歳の方は500円の検査料がかかります。おつりのないように当日お持ち下さい。



・骨粗しょう症検診を受けましょう。

検診日	受付時間
11月2日(水)	午前9時～11時
11月9日(水)	午前9時～11時
11月9日(水)	午後1時～2時15分

場 所：町保健センター
 対象者：平成17年4月1日現在で18歳～35歳の女性、40歳、45歳、50歳、55歳、60歳、65歳、70歳の女性

- 検査方法：かかとの骨を超音波で測定します。
1. 骨粗しょう症検診の日程は上記のとおりです。
 2. 問診票は記入して必ずお持ち下さい。
 3. 4月1日現在で、70歳未満の方は500円の検査料がかかります。おつりのないように当日お持ち下さい。
 4. 婦人科検診と一緒に受ける方は、骨粗しょう症検診を受ける前に婦人科検診をすませてください。

平成17年度 長柄町設置型浄化槽 整備事業の受け付け終了について

平成17年4月1日より申請を受け付けておりました町設置型浄化槽整備事業につきまして、9月末日を持ちまして今年度予定基数100基分の申し込みを終了いたしました。

平成18年度事業につきましては、来年4月より予定基数100基分の受け付けを予定しており、予定基数の申請を受理し次第、打ち切りとなりますので、来年度、新築・改築等合併浄化槽に変更する予定のある方は、早めの申請をお願いします。

また、個人で設置した合併処理浄化槽の町への寄付申請につきましては、随時受け付けておりますので、詳しくは役場生活環境課までご連絡ください。

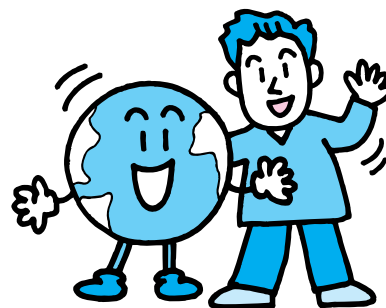

問い合わせ先 役場生活環境課 ☎35-2439

注意

ゴミ集積所は きれいにしましょう

ゴミ集積所の管理は、地域の自治会や地区会で維持管理しています。
不法投棄等されないように、集積所はきれいに管理しましょう！
また、ゴミを出す際には、各家庭に配布されている「ゴミと資源の分け方・出し方（ゴミカレンダー）」をよく見て正しく分別し、業者が収集しやすいように、ゴミ出しのマナーを守って頂けるようご協力をお願いします。



問い合わせ先 広域市町村圏組合 環境衛生課 ☎23-4944
役場 生活環境課 ☎35-2439

11月

は動物による危害防止 対策強化月間です



次のことに注意して、動物を適正に飼いましょう。

動物には飼い主が判るよう名札などをつけましょう。

犬には、鑑札と狂犬病予防注射済票を必ずつけましょう。

犬の登録と狂犬病予防注射を必ず受けさせましょう。

予防注射実施率を上げるにより、国内に狂犬病が侵入した際、そのまん

延を防ぐことができます。

飼い犬の放し飼いは禁止です。犬を運動させる時は、犬を制止できる人が短

い引き綱で行いましょう。

ねこは屋内で飼いましょう。屋外で飼うと近隣の方等に迷惑をかけた

り、交通事故や病気にかかるなどの危険があります。

犬やねこがみだりに繁殖しないように、不妊・去勢手術などの措置に努めま

しょう。

犬やねこに、公の場所や他人の敷地内で排泄さ

せるような迷惑行為はやめましょう。運動と排

泄はしつけにより、分けることは可能です。

飼い主がいらない犬やねこには、むやみにエサを

与えないようにしましょう。

ワニ・ヘビ・サルなどの危険な動物を飼う場

合、保健所長の許可が必要です。

動物を飼えなくなった場合、新しい飼い主を探

しましょう。動物を野外に放すことは絶対に止

めてください。動物が不幸になるばかりでなく、

人への危害や自然への影響を与え、大きな問題

となります。



問い合わせ先 長生健康福祉センター ☎22-5167
動物愛護センター ☎0476-93-5711

狩猟に伴う事故

及び違法捕獲

の防止について

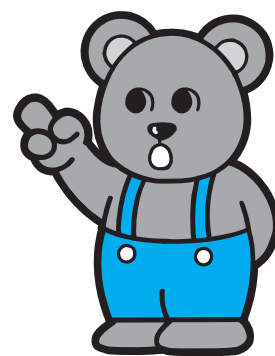

- ・本年度もまもなく狩猟期間が始まります。
狩猟の期間は、平成17年11月15日から
平成18年2月15日です。

法律により様々な取り決めがありますので、適正に努めるよう
お願いします。

問い合わせ先 千葉県庁 自然保護課 鳥獣管理対策室 ☎043-223-2972
役場 生活環境課 ☎35-2439

高齢者のご家族・ご近所・自治会・民生委員・ホームヘルパーの皆様へ



高齢者の訪問リフォームによる 被害防止に御協力をお願いします。

お年寄りをターゲットに、不安にさせるような説明やウソの説明で「屋根工事」「耐震工事」「水回り工事」「シロアリ駆除サービス」「床下換気扇・乾燥剤散布」など、不必要な工事等を契約させる悪質業者が後を絶ちません。

見慣れない人の出入りやリフォーム工事の形跡があったら気をつけてあげてください。

周囲の方々からの消費生活センター等への相談をきっかけに、クーリング・オフなどにより問題が解決することもあります。気になる点があれば、消費生活センター等へご相談ください。

****事例****

認知症の高齢者が6年間で47件、総額約1,570万円の
リフォーム工事を18の業者と契約

一人暮らしの高齢者が、契約書で確認できただけで、5年前から、床下工事、屋根裏工事、外装工事、内装工事、浄水器の設置など、自宅のリフォーム工事の契約を繰り返し、総額は約1,570万円にもものぼっていた。クレジット契約もみられたが、多くが現金での支払いであり、業者は年金支給日をねらって集金していたようだ。業者の訪問販売で契約をし、ほとんどが契約したその日に工事をしていった。

(国民生活センターHPより)

クーリング・オフとは
訪問販売などの特定の取引について、いったん契約した場合でも一定の期間（訪問販売の場合は契約書面を受け取ってから8日以内）は消費者が無条件で契約を解除することができる制度です。
クーリング・オフ期間が過ぎても法律で契約が取り消せる場合があります。

問い合わせ先 千葉県消費者センター ☎047-434-0999

千葉県警察本部相談サポートコーナー ☎043-227-9110

茂原警察署 ☎22-0110

大事な我が家に住みつづけるために。既存木造住宅のための

無
料

耐震相談会

日時：平成17年11月27日(日)
午前10時～午後4時
場所：茂原市役所1階 市民室
予約電話番号：241-4286
予約受付時間：土日祝祭日を除く日の午前9時から午後5時まで
窓口名称：
千葉県長生地域整備センター 建築宅地課(旧 長生土木事務所建築宅地課)
茂原市茂原110211
千葉県長生合同庁舎4階

- 専門家が、あなたの住宅の図面をもとに簡易な(現地調査は行いません)耐震診断を行い、診断の結果をご説明します。
- 長生郡市内の既存木造住宅・在来工法を対象とします。
- 事前に予約をとってください。予約の際、簡単な問診を行います。当日は間取り図等、壁の位置がわかる図面をお持ちください。
- 定数(24件)になり次第締め切らせていただきます。
- 時間の合わない方には、土日祝祭日を除く日にも窓口で簡単な耐震診断を行っています(予約制・月4件まで)。電話で予約をしてください。

魅力ある農業者年金制度に 加入しましょう！

農業者年金は農業に意欲のある担い手の確保とともに農業者の老後生活の充実を図る年金制度となっており、60歳未満で国民年金第1号被保険者（年金免除者は不可）であり、年間60日以上農業に従事する者であれば誰でも加入できます。農地を持たない農業者や家族従事者も加入できます。将来受給する年金は、自らが納めた保険料を原資として農業者年金基金が運用し積み立てる方式ですので加入者・受給者数に左右されず少子高齢化の進展にも対応できます。なお、認定農業者等の**一定の要件**を備えた意欲ある担い手に対しては保険料の手厚い国庫補助が受けられます。また、支払保険料は確定申告時に社会保険料控除として全額計上（年額最高80万4千円）でき、年金給付についても公的年金控除の対象になり税制面でも優遇措置があります。年金は終身受給できますが、加入者や受給者が80歳になる前に亡くなった場合は、80歳に受け取ると仮定した金額を死亡一時金として遺族が受け取れます。

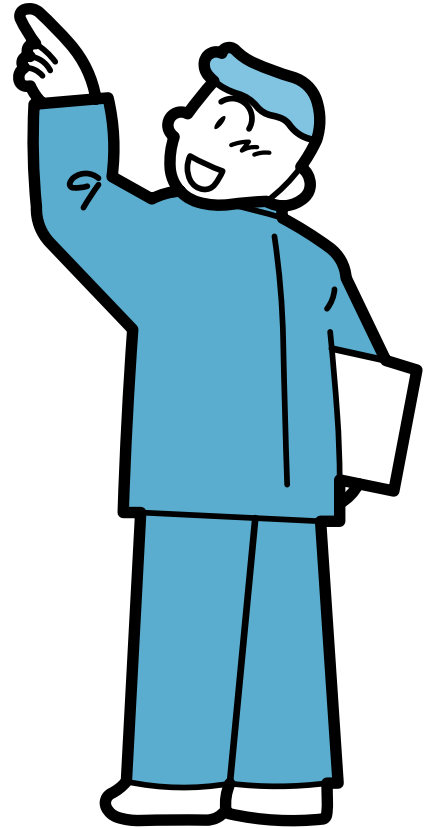

区分	一定の要件（昭和22年1月2日以降生まれで60歳までに20年以上の保険料納付期間があり農業所得が900万円以下であること）	基本月額2万円 - 国庫補助=保険料	
		35歳未満	35歳以上
①	認定農業者（認定就農者含む）で青色申告者	10,000円	14,000円
②	区分①の者と家族経営協定を締結し、経営に参画している配偶者又は後継者		
③	認定農業者又は青色申告者のいずれか一方を満たす者で、3年以内に両方を満たすことを約束した者	14,000円	16,000円
	35歳未満の後継者で35歳まで（25歳の者は10年以内）に認定農業者で青色申告者になることを約束した者		

国民年金保険料を年末調整や確定申告する際に 「社会保険料（国民年金保険料）控除証明書」等の 証明書の添付や提示が義務付けられました。

所得税法等の一部が改正され、平成17年分の所得の申告から、国民年金保険料を社会保険料控除として申告する場合に、一年間に納付した国民年金保険料を証明する書類を添付等することが義務付けられました。

このため、生命保険会社等から送付される控除証明書と同様に、1年間に納付した国民年金保険料の額を証明した控除証明書（ハガキ）が、社会保険庁から11月上旬に送付されます。年末調整又は確定申告の手続きの際は必ずこの証明書や領収証書が必要となりますので、申告を行うまで大切に保管してください。

お問い合わせは、社会保険庁から送付される「社会保険料（国民年金保険料）控除証明書」に記載されるお問い合わせ先をご覧ください。

平成18年度

水上幼稚園 入園者の募集について

水上幼稚園では、4歳児・5歳児を対象に幼児教育を実施しております。つきましては、平成18年度の入園者を次の予定により募集しますので、希望のある方は町教育委員会へご連絡ください。

1. 募集定員 35名
2. 入園資格 長柄町に住所を有する満4歳と5歳の幼児
3. 幼稚園使用料 4歳児・5歳児とも 月額6,000円
(年額72,000円)
4. 教育時間 月～金 午前8時30分～午後2時45分
(土・日休園)(8月を除く)
5. 登園、降園については、原則として保護者をお願いします。

入園を考えているご家庭の自由参観を歓迎します。期間は特に定めませんが、時間は午前9時～午前11時です。水上小の正面からお入りください。



利用できる金融機関

- ・長生農協
- ・千葉銀行
- ・千葉興業銀行
- ・京葉銀行
- ・みずほ銀行
- ・りそな銀行
- ・東京スター銀行
- ・房総信用組合
- ・市原市農協
- ・郵便局

町県民税、固定資産税、軽自動車税、国民健康保険税及び介護保険料の納付は、口座振替が便利です。この制度を利用すると、左記の金融機関または郵便局の預貯金口座から振替によって納税することができますので、手数が少なく済み、大変便利です。新たに口座振替を希望される場合は、預貯金先金融機関または役場税務課に「口座振替依頼書」を提出してください。「口座振替依頼書」は、役場税務課、長生農協の町内各支所、町内の郵便局に備え付けてあります。納税義務者ごとに申し込みが必要になりますのでご注意ください。

納税には

安心便利な

口座振替を

今月の納税のお知らせ

● 個人町民税 第3期分

納付期限は、10月31日(月)です。納め忘れのないようご注意ください。

口座振替申し込みの方は、納付期限前日までに口座の残高確認をお願いいたします。

平成17年度第3期分の納税はお済でしょうか。3期・4期・5期の納付書につきましては、2期送付時に一括の綴でお出ししてありますので、今一度お確かめいただき納め忘れのない様お願いいたします。

国民健康保険税の納付書についてのお知らせ

「消費税の事業者免税点の引下げ」 個人業者のみなさん、売上1,000万円を超えていませんか？

前々年の課税売上高が1,000万円を超えると消費税の課税事業者になります。

新たに消費税の課税事業者となる方

速やかに「課税事業者届出書」を提出してください。

日々の記帳や書類の保存が必要です。

一般課税により申告される方は、帳簿と請求書等の保存がないと、仕入れや経費の支払の際の消費税分を控除することができません。

消費税の簡易課税制度を選択する方

「簡易課税制度選択届出書」を提出してください。

平成17年に新たに課税事業者となった方、平成18年に課税事業者である方は、平成17年12月31日までに提出する必要があります。

「消費税の期限内納付」 消費税の納付お忘れなく！

消費者のみなさん一人ひとりが負担している消費税、事業者のみなさんが期限内に納めるためには...

その1 納税資金の積立て

いざ納付というときに資金不足とならないよう納税資金の積立てをしておきましょう。

その2 振替納税

個人事業者の方は、税務署や金融機関に行かなくても納税できる安全・便利な振替納税をご利用ください。

ご利用に当たっては、「預貯金口座振替依頼書」の提出が必要です。

個人事業者の方の平成17年分消費税の納付期限は平成18年3月31日(金)です。

期限に遅れると、延滞税の負担だけでなく、財産の差押え等の滞納処分を受けることもあります。

国税庁ホームページ <http://www.nta.go.jp>

国税に関する問い合わせ先 茂原税務署 ☎22-2166

「国税電子申告・納税システム(e-Tax)」 e-Taxインターネットで申告・納税！

e-Tax(国税電子申告・納税システム)を利用すると

自宅やオフィスから申告や納税ができます。

申告(所得税、法人税、消費税、酒税、印紙税) 法定資料の提出 納税(全項目) 申請・届出など

源泉所得税の毎月納付、消費税の中間申告・納付など、ご利用回数の多い手続に大変便利です。

e-Taxのご利用に当たっては、事前に利用開始のための手続等が必要です。

国税庁ホームページの「確定申告書等作成コーナー」で作成したデータをe-Taxに引き継いで電子申告することができます。

e-Taxホームページ <http://www.e-tax.nta.go.jp> ヘルプデスク ☎0570-015901

[ヘルプデスク利用時間] 月~金(祝日等を除く)の午前9時~午後5時

ら せ

長養祭が開催されます。

日時 11月5日(土)
9:30~14:15

会場 千葉県立長生養護学校
千葉県長生郡
一宮町東浪見6767-7

内容 遊びの広場、各種ゲーム、各作業班などによる催し物、作業作品の展示・頒布(手織り作品、布製小物、陶芸作品、紙すき作品、コンクリート平板、フラワーポット、革製品、鉢花、培養土、生しいたけなど)PTA弁当販売、PTAバザーなど

問い合わせ先 千葉県立長生養護学校
☎42-2470

「千葉司法書士会 多重債務110番」

千葉司法書士会では、金融、カード、住宅ローン等による多重債務者のための無料電話相談(多重債務110番)を開催します。(面談も可)

法的知識がないばかりに、時効完成後に支払いをしてしまったり、過払い金の返還請求を知らない場合や、その後の悪質な取立に悩んだり、ヤミ金や紹介屋、整理屋提携といった違法業者の被害に遭っている場合は、一人で悩まずにまずご相談ください。

日時 12月10日(土)、11日(日)
10:00~3:00(両日とも)

場所 千葉司法書士会館
千葉市美浜区幸町2-2-1
(JR西千葉県から徒歩10分)
駐車場がありませんので、公共の交通機関をご利用下さい。

相談専用電話 043-243-4144
(12月10、11日のみ利用可能)

相談方法 電話相談。面談希望なら事前予約を。相談は無料です。

予約・問い合わせ先 千葉司法書士会
☎043-246-2666
☎043-247-3998



「標準営業約款制度 【Sマーク】をご存知ですか！」

標準営業約款制度は、法律で定められた消費者(利用者)擁護に資するための制度です。

厚生労働大臣認可の約款に従って営業することを登録した、「理容店」、「美容店」、「クリーニング店」、「めん類飲食店」、「一般飲食店」では、店頭でSマークを掲げています。登録店は、安心・安全・衛生を約束する信頼できるお店です。

詳しくは、(財)千葉県生活衛生営業指導センター(☎043-247-2794)までお問い合わせ下さい。



厚生労働大臣認可

平成18年 成人式

町では、新成人の門出を祝うため、次のとおり成人式を行います。

とき 1月8日(日) 午前10時から

ところ 町公民館 講堂

対象者 昭和60年4月2日~昭和61年4月1日までに生まれた町在住の方。

本町出身の方で出席を希望される場合は、下記までお問い合わせ下さい。

問い合わせ先
長柄町教育委員会生涯学習課
☎35-3242

第47回長柄町一周駅伝大会 参加チーム募集

- 1. 期 日** 12月4日(日)
10時スタート(雨天決行)
- 2. 会 場** 長柄町役場(スタート・ゴール)
区間は6区間 26.8km
- 3. チーム編成** 1チーム6名
- 4. 参加費** 町外一般(男女)1チーム 5,000円・高等学校(男女)1チーム 2,000円・中学校は無料
当日不参加の場合、

参加費は返却しませんので、ご了承下さい。

5. 申込締切 11月18日(金)まで
先着順100チームで締め切ります。

6. 申込先 長柄町教育委員会
駅伝大会事務局
☎35-3242
☎35-5095



第42回 長柄町文化祭

公民館を中心に活動されている教室等の作品発表・展示を中心に、保育所・小中学校、一般の方々の作品も展示されます。

また、漫才の「あしたひろし・順子」さんを招いて記念公演を開催します。皆様、お誘い合わせの上、ぜひ、お越し下さい。



- 1. 日 程** 11月3日~5日
- 作品発表・展示
11月3日(木) 午前9時から
演芸発表会
11月5日(土) 午前9時30分から
カラオケ祭
11月13日(日) 午前9時から
俳句大会
11月23日(水) 午前9時から
囲碁・将棋大会
11月3日(木) 午後1時から
記念公演「漫才
あしたひろし・順子」
- 2. 会 場** 公民館・武道館
- 3. 問い合わせ先** 長柄町公民館
☎35-3242

お 知

全国一斉 「女性の人権ホットライン」 相談日の開設

夫による妻への暴力やセクハラ、ストーカー等の女性をめぐる各種の人権問題について、「女性に対する暴力をなくす運動」期間中、全国一斉に人権擁護委員が「女性の人権ホットライン」を通じて、相談に応じることになりました。

千葉県女性の人権ホットラインでは、次のとおり相談に応じますので、どうぞお電話ください。

日 時 11月20日(日)
午前10時から午後5時まで
対応者 千葉県人権擁護
委員連合会
女性人権擁護委員
(弁護士を含む)
電 話 043-247-9922

問合せ先 千葉県人権擁護委員連
合会事務局(千葉地方
法務局人権擁護課内)
☎043-247-3555

歩け歩け「ながらダム」 参加者募集

本年も長柄走友会で歩け歩けを「ながらダム」で行います。運動不足の方、運動したい方、ながらダム周辺の紅葉を見ながら楽しく歩いてみませんか。

また、お昼はバーベキューを行いますのでふるってご参加ください。

日 時 11月6日(日)
午前10時 雨天決行
集合場所 町旧休養村センター駐車場
会 費 500円(小、中学生は無料)
連絡先 長柄走友会
長澤 ☎35-2381
土屋 ☎35-4439

「のんびり1日パソコン 初級者勉強会」in茂原

フリー(無料で使える)ソフトを使って「オリジナル年賀状を作るう」

日 時 11月27日(日)
12月11日(日)
12月中の週末

(応募者多数の場合のみ)

各回共同じ内容です。

時 間 10:00~16:30

会 場 茂原市東郷福祉センター
2階研修室

費 用 一般:3,500円
(建築士会・房総会会員
:3,000円)
(資料・教材費:1,000円分込)
(ご家族の場合、同伴の中高生1名まで無料)

条 件 Windowsノートパソコン等一式を持参してこれ、基本操作のできる方。

申込等 往復葉書で下記まで。
(11月16日頃までに到着させて下さい。)

希望日時(第1~第3希望)、住所、氏名、連絡先、同伴中高生の有無、会員種別を明記してください。(各回定員10~20名程、希望日を考慮の上、先着順にさせていただきます。)
〒299-4114

茂原市本納3316-12
フリーソフトスタディークラブ 茂原
詳細・問合せは

<http://homepage3.nifty.com/fu/>
の、勉強会まで。

ホームページからも、申し込めます。

その他:レイアウト系・ペイント系・書道系ソフト・年賀状用素材などを使います。(会場で配布します。)年賀状に入れたい写真データなどのある方は持参して下さい。マウス、延長コードも持参して下さい。パソコンには、500Mb程度以上のHD空き容量、CD読み取り装置が必要です。パソコンのデータはバックアップをとっておいて下さい。まれに、パソコンの環境により、パソコンに不具合が生じることがありますが、責任は負えかねますのでご了承下さい。

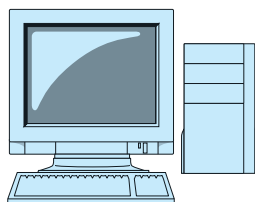

千葉県難病相談事業

1日 時 11月20日(日)
10:00~12:00
2場 所 長生郡市広域市町村圏組合
管理棟2階ふれあいホール
(住所 茂原市下永吉2101)
3内 容 潰瘍性大腸炎患者家族の集い
医療講演会「潰瘍性大腸
炎の最新治療について」
講師:東邦大学医学部付属
佐倉病院
鈴木康夫 先生
4対 象 潰瘍性大腸炎の患者
家族の方
5参加費 無料
6備 考 参加希望の方は事前にご
連絡ください。

【問い合わせ先】

千葉県長生健康福祉センター
(千葉県長生保健所)
健康生活支援課
☎0475-22-5167 ☎0475-24-3419

NHK学園学生・受講者募集中

通信教育事業を行うNHK学園では広域通信制高等学校、福祉通信教育、および生涯学習通信講座の学生・受講者を募集しています。まずは、無料の案内書・願書をご請求ください。

募集内容

高等学校普通科18年度入学(新入生・転入生・編入生) 社会福祉コース(介護福祉士受験資格取得・2年制) 社会福祉士養成課程(社会福祉士受験資格取得・2年制) 生涯学習通信講座(受講期間3か月~1年・年中受付)

募集期間(募集時期)

高等学校 2006年2月1日
~4月20日
社会福祉コース 2006年2月1日
~3月1日
社会福祉士養成課程
2005年12月20日~2006年3月2日
生涯学習通信講座 随時入学可
問い合わせ・資料請求先(無料送呈)

NHK学園 ☎042-572-3151

☎042-574-1006

〒186-8001 東京都国立市
富士見台2-36

フリーダイヤル 0120-06-8881
(資料請求のみ)

地域安全ニュース

**地域安全運動
を実施します！**

「全国地域安全運動」

10月11日から

10月20日までの間

「全国地域安全運動」とは、地域住民が主役となり、防犯協会をはじめとする関係機関・団体及び警察が協働して、それぞれの地域に応じたさまざまな活動を展開し、犯罪・事故・災害などを防ぎ、安全で安心して暮らせる地域社会の実現を図ろうとする運動です。

「安全で安心なまちづくり旬間」
10月11日から

10月20日までの間

「安全で安心なまちづくり旬間」とは、「全国地域安全運動」に併せて、県民の方々に広く安全で安心なまちづくりについての関心や理解を深めるために、県及び市町村並びに自治会、事業者などが連携して、犯罪の防止や犯罪の起こりにくいまちづくりについての知識の普及などの活動を行います。

この活動は、「千葉県安全で安心なまちづくりの促進に関する条例」に規定されており、主な推進活動は、次のとおりです。
全国地域安全運動県民大会

街頭における

防犯キャンペーン

防犯ボランティア等

によるパトロール

防犯教室、防犯座談会、

出前防犯講話の開催

金融機関やコンビニエンス・ストアなどにおける模

擬強盗訓練

地域の皆様も、この活動に「こ

理解とご協力をお願いいたしま

す。

犯罪被害者支援 に対するご案内

犯罪被害者相談の窓口

各種犯罪や交通事故でお困り

の方のために、相談窓口を開設

しています。

相談サポートコーナー

☎043122719110

(フッシュ・携帯) #9110

女性被害者110番

☎043122310110

少年センター(ヤングテレホン)

☎01201783497

女性相談所

☎01201048224

暴力団相談

☎043125418930

犯罪の被害者やご家族の受け
た心の傷に対し組織的な支援を

行うため、「千葉県警察犯罪被害者カウンセラー・チーム(通称アクト)」が活動しています。事件を担当した警察官に「アクトの人をお願いします」と声を掛けてください。

千葉県被害者支援センター

(略称は「千葉CVS」)

犯罪被害者などに遭われた方や

そのご家族が、一日も早く平穏

な生活を取り戻すための支援を

行う民間団体が活動していま

す。

電話相談

☎043122113010

受付時間 月～金(祝祭日、年末

年始除く)午前10時～午後4時

問い合わせ先

千葉県警察本部

犯罪被害者対策室

☎043122719131

茂原警察署警務課

☎2210110

(代表)

平成17年度麻薬・
覚せい剤乱用防止運動

期間 10月1日から

11月30日(水)までの間

薬物乱用のない社会を、

麻薬・覚せい剤について、県

民一人ひとりが薬物に対する正

しい知識を持ち、社会から麻

薬・覚せい剤を一掃しましょ

う。

薬物乱用の恐怖

麻薬・覚せい剤は恐ろしい

魔の「薬」です。

乱用する人の精神や身体を
ボロボロにし、場合によっ
ては死に至らしめることさ
えあります。

薬物乱用により苦しむの

は、乱用者本人だけではあ

りません。

幻覚・妄想と言った精神障

害により、殺人や放火など

の凶悪な犯罪や交通事故を

引き起こすなど、家族や周

辺の人をはじめ、社会に及

ぼす被害は計り知れませ

ん。

錠剤型薬物まん延の危険性

錠剤型薬物の押収量が、近

年急激に増加しています。

色・形から薬やサプリメント

トにしか見えないため抵抗

感が希薄になりがちです

が、麻薬や覚せい剤と同様

に大変危険な薬物です。

問い合わせ先

薬物乱用に関する相談や

犯罪情報の提供先

警察本部薬物銃器対策課

☎043122719131

茂原警察署、交番、駐在所

☎2210110

8月号地域安全ニュースでお知

らせた、全国地域安全防犯ポ

スター募集に、

小学校19校146点、中学校8校

312点、合計27校458点

の応募がありました。厳正な審

査の結果、次の方々が当署の入

選となり、県警本部での最終審
査を受けることになっておりま
す。たくさんのご応募、誠にあ
りがとございました。

1、小学校5年生の部

豊田 美希子(東部)

野村 貴之(東部)

伊坂 大(鶴枝)

川島 健太郎(土睦)

2、小学校6年生の部

斉藤 瞳(東部)

金坂 美香(五郷)

藤澤 由美子(東郷)

3、中学校1年生の部

渡辺 久美子(南)

伯耆原 諒(茂原)

高橋 眞理奈(長南)

4、中学校2年生の部

紅瀬 さくら(本納)

黒木 彩衣(富士見)

石井 杏奈(西陵)

5、中学校3年生の部

牧野 裕樹(本納)

田邊 未希(早野)

板垣 ゆかり(長柄)

高橋 怜央奈(長柄)

(* 敬称略)

*尚、10月17日(月)午後から24
日(月)までの間、JR茂原駅前学
習プラザ(旧そごう6階)にお
いて、防犯ポスター展を開催い
たします。お近くにお越しの際
は、生徒さんたちの力作を是非
ご覧ください。身近な防犯対策
を実感して頂く絶好の機会で
す。

ながら俳句

九月の句会より

山崎 清風

葡萄棚大小いくつの顔もてる
 家族とて黄泉路はひとり白むくげ
 旧道はひそと白萩咲かせをり
 古びたる時計の音や秋最中

平川あざみ

だきあげて一房切らす葡萄狩
 欲うすく生きて傘寿の露の花
 やどかりが小走りに行く秋の浜
 年金の論争はてず花は実に

渡辺みのる

絵の具にも出せぬ葡萄の濃さ薄さ
 敬老日迎えて友の恙なく
 敬老の日にあえる人薄化粧
 名月や手枕うまさ爺が居て

角田 揚子

初物の舌にころがすぶどう房
 郷の風白粉花は匂い立つ
 きりぎりす今宵の月をほめたたえ
 稲刈りのこぼれにあずかるからすかな

大野 史恵

初物の葡萄味わう家族の和
 墓洗う古き家紋も浮き出でし
 応援の声はなばなし運動会
 雨上がり程良きしめり大根蒔く

清田 如水

愛唄う茶髪の歌手や秋深む
 カラオケの酒れ声の揺れ秋の風
 家族というはらからつどい葡萄吸ふ
 秋の蝶風という字をちりばめて

渡辺 まさ

芳香や垣根越しなる葡萄棚
 一吹きのコぼさぬ萩のうねりかな
 ふと寝覚め枕辺に聞く虫時雨
 頬撫でる風もいつしか秋めいて

國島 宏

キャンバスにそっくり描きたい青葡萄
 放屁虫(へこきむし)重なる三匹の面憎し
 透明の「うすはかげろふ」もの哀(がな)し
 かなかなと鳴く蝉かなし夕迫る

長柄町^{およ}公共施設電話案内

役場本庁舎 (代)35-2111

生涯学習課は4月1日から、公民館に移転しました

総務課	35-2111	都市農村交流センター	35-0055
企画財政課	35-2110	公民館・生涯学習課	35-3242
税務課	35-2112	長生広域消防本部	24-0119
住民課	35-2113	味庄分遣所	35-2441
建設課	35-2114	長生広域水道部	23-9491
生活環境課	35-2439	環境衛生センター(ゴミ処理場)	23-4944
産業課・農業委員会	35-4447		
保健福祉課	35-2414		
教育委員会(学校教育課)	35-2437		
議会事務局	35-2438		
保健センター	35-2486		
福祉センター	} 30-7200		
シルバー人材センター			
給食センター	35-2003		



各種相談日程

心配ごと相談

相談日 11/1(火) 11/21(日)
受付時間 午前10時～午後3時
場所 町福祉センター
☎(35)0260

人権相談

いじめ
扶養相続等の家庭問題
いやがらせ等の悩みごと

相談日 11/10(木) 11/21(月)
受付時間 午前10時～午後3時
場所 町福祉センター
☎(35)0260

行政相談

相談日 11/10(木)
受付時間 午前10時～午後3時
場所 町福祉センター
☎(35)0260

心配ごと相談・人権相談・行政相談
については、相談日に限り電話でのご相談も受付しています。

女性の健康相談

相談日 第2・4水曜日(予約制)
受付時間 午後1時30分～午後3時
場所 地域保健福祉課
☎(22)5914

未熟児健康相談

相談日 第1木曜日
受付時間 午後1時～午後2時
場所 地域保健福祉課
☎(22)5167

療育相談

相談日 第2金曜日
受付時間 午後1時～午後2時
場所 地域保健福祉課
☎(22)5167

こころの健康相談

相談日 第1・3月曜日(予約制)
受付時間 午後2時～午後3時30分
相談日 第2火曜日(予約制)
受付時間 午後3時30分～午後4時30分
場所 地域保健福祉課
☎(22)5167

こどもの発達相談

相談日 第3金曜日(予約制)
受付時間 午後1時～午後4時
場所 地域保健福祉課
☎(22)5167

骨髄バンク登録受付

相談日 第1・3火曜日(予約制)
受付時間 午後1時
健康生活支援課
☎(22)5167

腸内細菌検査(検便)

相談日 第1・4火曜日
受付時間 午前9時～午前11時
場所 広域検査課
☎(22)5167

水質検査

相談日 指定した水曜日(予約制)
受付時間 午前9時～午前11時
場所 広域検査課
☎(22)5167

栄養・健康相談

相談日 11/10(木)
受付時間 午前9時～午前11時
場所 町保健センター
☎(35)2486

不妊相談

相談日 第2木曜日(予約制)
受付時間 午後1時～午後3時
場所 地域保健福祉課
☎(22)5914

DV相談

相談日 毎週火曜日
受付時間 予約制(配偶者やパートナーから受ける暴力に関する相談です。)
専用電話
☎(22)5565

エイズ検査・相談

相談日 第1・3火曜日
受付時間 午後1時～午後2時
場所 健康生活支援課
☎(22)5167

弁護士による無料法律相談

予約日 11/11(金)
相談日 11/18(金)
予約日の当日、午前9時から電話で予約の受付をいたします。
場所 茂原市茂原1102-2
東上総県民センター
問合せ先 県政情報課
☎(25)7830

子どもの虐待などの相談

4月から児童福祉法が改正され相談先が広まりました。児童相談所や福祉事務所に加え、身近な市町村の窓口が子どもに関する相談や虐待の疑いなどの連絡もお受けいたします。
相談窓口 保健福祉課
☎(35)2414

乳児相談

相談日 12/21(木)
受付時間 午後1時30分～午後2時
場所 町保健センター
☎(35)2414

移動暴力相談

相談日 11/16(水)
受付時間 午前10時～午後4時
場所 北総県民センター
海田事務所
☎0479(62)0261

(マタニティ教室)

(妊婦さんの仲間作りと妊娠出産についての勉強会です。)
開催日 1回目 終了しました
2回目 11/22(火)
3回目 12/20(火)

2020

育児・介護などの情報を無料提供します。
育児情報：保育所、家庭保育、ベビーシッター、学童保育等
介護情報：高齢者向け福祉サービス、民間ホームヘルパー、老人病院、老人ホーム、介護用品等
家事代行情報：家政婦紹介等
受付時間 月～金曜日(祝日を除く) 9時30分～16時30分
問合せ先 2020テレフォン千葉 (21世紀職業財団千葉事務所) ☎043(225)2020

お年寄りの介護に関する相談

相談方法・お電話や来所
お手紙、どのような方法でもかまいません。家を空けられない方は、職員が訪問し相談をお受けします。
専属の職員による相談日時 月～金曜日(祝日を除く) 8時30分～17時30分
場所 長柄町立鳥597-12 (長柄ケアセンターに併設) ☎(35)5588

長柄町在宅介護支援センター
看護師 富樫 公子
相談員 岡島 秀樹

2020 テレフォン千葉

育児・介護などの情報を無料提供します。
育児情報：保育所、家庭保育、ベビーシッター、学童保育等
介護情報：高齢者向け福祉サービス、民間ホームヘルパー、老人病院、老人ホーム、介護用品等
家事代行情報：家政婦紹介等
受付時間 月～金曜日(祝日を除く) 9時30分～16時30分
問合せ先 2020テレフォン千葉 (21世紀職業財団千葉事務所) ☎043(225)2020

町福祉センター ☎(30)7200(直) / 町保健センター ☎(35)2486(直)

日曜・休日当番表

日曜・休日当番医について

日曜・休日当番医は、変更となる場合がありますのでご了承ください。
また、診療時間は午前9時(診療開始)から午後5時(診療終了)までです。変更する場合があります。
茂原市長生都市医師会 ☎(24)3285

月/日	茂原地区		月/日	茂原地区	
	内科系	外科系		内科系	外科系
11/3	志 謙 医 院 (22)5105	茂原機能クリニック (25)7755	11/20	長 生 病 院 (34)2121	菅 原 病 院 (25)1171
11/6	大 木 医 院 (23)2546	鎗田整形外科医院 (24)8686	11/23	宮 山 医 院 (22)4873	森 川 病 院 (25)2510
11/13	茂原中央病院 (24)1191	君 塚 病 院 (25)1811	11/27	鈴 木 医 院 (22)2630	長 生 病 院 (34)2121

長生都市夜間急病診療所案内

診療時間：午後8時から午後11時
診療科目：内科・小児科 ☎(24)1010 テレフォン案内 ☎(24)1011