

寒さに負けず、元気いっぱい!!

2月2日に長柄保育所・三島野保育所で節分の行事が行われました。



主な内容

長生都市合併協議準備会	2P
住宅用火災警報器の設置が義務付けられます	5P
基本健康診査の対象者について	6P
お知らせ	7P
各種相談日程	10P

ながら

広報

人口と世帯数

(平成19年2月1日現在)

人口	8,418人 (- 3)
男	4,197人 (- 2)
女	4,221人 (- 1)
世帯数	2,817世帯(+ 6)
	()内は前月比



No.293 平成19年2月19日発行

発行・編集／長柄町役場総務課 ☎0475-35-2111 〒297-0298 千葉県長生郡長柄町桜谷712番地
長柄町ホームページ <http://www.town.nagara.chiba.jp/>

長生郡市合併協議準備会

長生郡市の新たな合併へ向けた協議を行う、第3回の合併協議準備会が1月22日に開催され、下記の内容について協議されました。

協議結果

①新市名

法定協議会において区域内住民による公平なる公募等を実施し、その多数意見をもって決定する。

②合併期日

合併の期日は、平成20年4月1日とする。

③議会議員、農業委員の特例の有無、定数について

1. 議会議員については、在任特例を3ヶ月適用、特例後の定数は法定上限の34人とする。
2. 農業委員については、在任特例を3ヶ月適用、在任特例期間中は、旧市町村ごと7つの委員会を設置、特例後は1つの委員会とし、公選による委員の定数は、34人とする。

④特別職、一般職の報酬・給与水準について

1. 特別職については、茂原市並みの額とする。ただし議会議員・農業委員の在任特例中は旧市町村の額、特例終了後は茂原市並みの額とする。
2. 一般職については、各人の現市町村における給料の額を新市の給料表に格付けし、市町村間の格差については、合併効果を高めるように新市において調整する。

問い合わせ先 企画財政課 ☎35-2110

4月8日(日) 千葉県議会議員選挙の投票日です。

投票時間 午前7時から午後8時まで

◆投票日当日、仕事やレジャーで投票のできない方は、次のとおり期日前投票または不在者投票ができます。

◎期日前投票・不在者投票

- 期間 3月31日(土)から4月7日(土)の土日を含む毎日
- 時間 午前8時30分から午後8時まで
- 場所 役場1階 町民ギャラリー

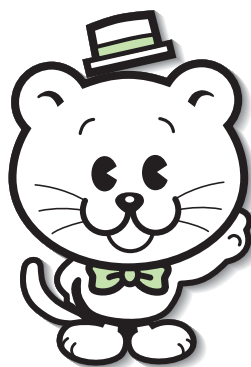

統一標語 「つくろうよ みんなの暮らし 選挙から」

大切な一票です。棄権せず、必ず投票しましょう。

◆最近、転居して来られた方へ

4月8日の千葉県議会議員選挙において、平成18年12月30日以降に本町（長柄町）に転居して来られた方は、本町（長柄町）では投票できませんが、千葉県内の他の市町村から転居された方は、旧所在地で投票できる場合があります。

なお、この場合、投票の際には、市区町村長が発行する「引き続き県内に住んでいることの証明書」の提示が必要となります。詳しくは選挙管理委員会へお問合せ下さい。

問い合わせ先 選挙管理委員会 ☎35-2111



農家の皆さんへ ●●● 農業用廃プラスチック回収のお知らせ

使用済みのビニールを、
ゴミにはしてはいけません

リサイクルし、床材等の
原料に再生しましょう。

- 回収日時 3月10日(土)
午前9時～11時
- 集積場所 JA長生 日吉支所
- 処理料金 1kg当り10円(現金)

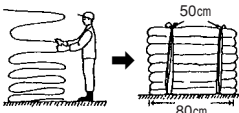
搬入対象品目規格

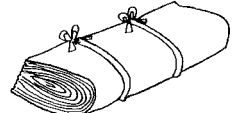
対象品目	規格(重さ15kg程度まで)	結 束
●塩化ビニールフィルム	つづら折り 	ハウスから取り外した被覆資材と同種類のものに紐にする。
●ポリエチレンフィルム ●農酢ビ ●農PO(軟質系) 【スーパーソーラー】	同上又は杭を利用した グルグル巻き 	同上又はマイカー線
●肥料袋 ●培土袋		1梱包概ね10kg程度で二つ折り・ニカ所縛りで荷崩れしないようにする。

搬入上の注意点

- ①塩ビ・ポリ等それぞれ区分して梱包してください。
- ②フツソ系、硬質フィルム、育苗箱、糸入塩化ビニール、塩ビ管等については受け付けできません。
- ③針金・ホッチキス針等の金属類、木片、ハウスバンド、破れ補修テープ、ハトメ等は完全除去を心がけてください。(付着した土砂は、ふるい落としてください。)
- ④極力水分は付着させないでください。
- ⑤張り替え後のビニールについては、日焼け、劣化防止対策をしてください。

長柄町農業用廃プラスチック対策協議会
役場産業課内 ☎35-4447

町農業振興地域整備促進協議会開催予定日・ 農振農用地除外等変更申請提出日についてお知らせします。

平成19年度は、町農業振興地域整備促進協議会を年2回予定しております。

申請を希望される方は、提出期限厳守で書類を提出していただきますようお願いいたします。

また、会議及び申請書締切日につきましては右記のとおりです。

※申請書等につきましては役場産業課に用意してありますのでお願いいたします。

	締 切 日	開催予定日
1 回 目	4月13日(金)	5月8日(火)
2 回 目	10月19日(金)	11月9日(金)

問い合わせ先 産業課 ☎35-4447

法定外公共物(旧赤道・青道)の用途廃止(払い下げ)について

皆さんの敷地内に、現在使用されていない道路や水路など(法定外公共物)が存在していませんか。

以前は、国有財産であった旧赤道・青道が現在は、町の財産(国・県道内を除く)となりました。

このような土地をそのままにしておくと、将来皆さんが建築物の建て替えや土地を売買・賃借等するときに何かと支障になることがあります。

用途廃止、払い下げ等に係る手続きも比較的容易に出来ることとなりました。

但し、用途廃止(払い下げ)の条件は、第三者に迷惑をかけない箇所、測量費及び登記費用は、申請者の負担です。

詳細は、建設課管理係までご相談ください。

問い合わせ先 建設課 ☎35-2114

消防本部・味庄分遣所からのお願い



平成19年春季全国火災予防運動が3月1日(木)から3月7日(水)まで全国一斉に実施されます。皆様のご家庭でも火の取り扱いに十分注意して下さい。

1. 家のまわりに燃えやすいものを置かない。
2. 寝たばこやたばこの投げ捨てをしない。
3. てんぷらを揚げるときは、その場を離れない。
4. 風の強いときは、たき火をしない。
5. 子供には、マッチやライターで遊ばせない。
6. 電気器具は正しく使い、たこ足配線はしない。
7. ストープには、燃えやすいものを近づけない。

統一標語 『消さないで あなたの心の 注意の火』

救急啓発活動実施に伴う協力について

現在、消防本部では住民の皆様へ救急業務への理解と協力ということで、住民の方々を対象に簡単に出来る応急手当等の救急実技指導を実施しております。

これは平成16年10月の新潟県中越地震や昨年では大分県中部地方を震源とした地震、またその一方で近いうちに発生が予想される東海地震等の震災時における応急救護に関しても大変役立つことであります。

自治会（婦人会・子ども会・生涯クラブ）など、住民の皆様の要望があれば時間・人数等に関係なく職員がお伺いし、指導いたしますので、是非一度経験をしてみてはいかがでしょうか！

なお、実施を希望する場合はお手数ですが、あらかじめ下記の要領でお申込み下さい。

1. 実施日時 2. 開催場所 3. 責任者の住所、氏名、連絡先

以上3点をご連絡のうえ、お気軽にお申込下さい。



写真は長柄山自治会

問合せ及び申し込み先 消防本部 味庄分遣所 ☎35-2441

地震から身を守るために！

地震の場合、倒れてきた家具やガラスの飛散などで、避難の妨げや思わぬ怪我を負うことがあります。家中での怪我の防止と避難経路の確保のために、家中をご家族でチェックしてみましょう！

《転倒・落下防止のためのチェックポイント！》

- 家具は転倒防止の為に、固定されているか。
- サイドボード、食器棚、窓等が飛散しないようになっているか。
- 本棚やタンスなどの上に危険なものを乗せていないか。
- 食器棚の中に収納されているガラス製品が飛び出さないようになっているか。

《家族でできる災害防止対策》

- 2段重ねになっている家具は、上下を金具で固定されていますか。
- タンスなど大きな家具は、L型金具とモクネジで柱や壁に固定されていますか。
- ガラスは飛散防止のフィルムが貼られていますか。
- 戸棚等の開き扉は、掛け金等で扉が開かないようになっていますか。



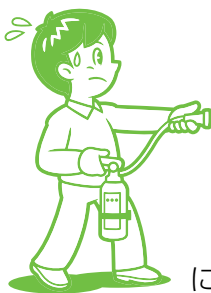

住宅用火災警報器の設置が義務付けられます

消防法の改正に基づき、長生郡市広域市町村圏組合火災予防条例が平成18年6月1日に施行されたことに伴い、新しく建築する住宅及びアパートに住宅用火災警報器の設置が義務付けられました。

※既存住宅等は平成20年5月31日までに設置してください。

火災警報器は火災を早く見つけて、音や音声でお知らせします！

あなたや家族の命を守るために大変有効なものです！

※設置する場所は次のとおりです。

- ①就寝の用に共する居室（寝室） ②寝室が存在する階の階段（避難階は除く）
③台所 ④廊下

- (1)住宅火災警報器は、消防設備業者、電気店、ホームセンター等で販売しています。
(2)取り付けは、個人でも取り付けられます。
(3)電池交換が必要なものは、電池切れの警報が出た場合に、交換する必要があります。
(4)日本消防検定協会のNSマークのついているものを選びましょう。

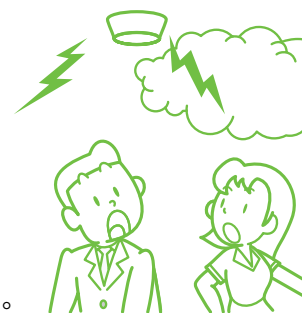

訪問販売等の悪質な業者によるトラブルに注意が必要です。

- (1)被害にあわれている多くは高齢の方で、特に一人暮らしの方を狙った訪問販売や電話による勧誘から商品購入や契約を迫られることが予想されます。
(2)消防署では販売しません。又消防職員が訪問販売することはありません。
(3)訪問販売等で不審に思ったらその場で（購入前）ご相談ください。

問い合わせ先 長生郡市広域市町村圏組合消防本部

予防課	☎26-0119	通信指令課	☎24-0119	中央消防署	☎24-0119
本納分遣所	☎34-2119	北消防署	☎33-1119	入山津分遣所	☎32-3369
南消防署	☎42-2123	佐貫分遣所	☎43-0430	西消防署	☎46-1196
味庄分遣所	☎35-2441				

防災行政無線(戸別受信機) 電池交換及び接続 コードの確認を!!

防災行政無線（戸別受信機）は、停電になりますと、受信機内の乾電池に電源が自動的に切り替わるように作られております。非常時の受信に支障がないようにする為、戸別受信機内の4本の単2乾電池は、1年に1回必ず交換してください。

電池の液漏れは故障の原因になります。

各型式における電池ボックスの位置は右図のとおりです。

前面

背面

(型式1)



型式1は背面下部

(型式2)

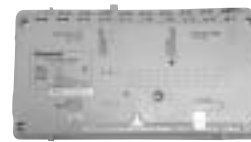
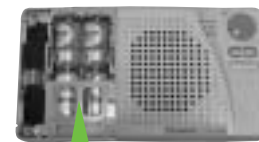

型式2は前面左側

問い合わせ先 総務課 ☎35-2111

平成19年度 基本健康診査の対象者について

毎年5月に実施しております基本健康診査について、現在病気治療中（医師から薬をもらっている方を含む）の方は検査が重複する場合がありますので、原則として対象外といたします。

また、昨年健診を受けた方は申し込み不要です。健診を受けなかった方で、希望される方は4月1日以降電話でお申し込み下さい。



問い合わせ先 保健センター ☎35-2486

～動物の飼い主としての責任～

昨今、飼い犬や猫のトラブルが多くなっています。

動物を飼っている人は、法律や条令を守ることは当然ですが、義務づけられていなくても、周辺住民や通行人に迷惑をかけないように配慮しなければなりません。

また、飼い主はペットの問題以前に近隣や地域の人達と良好な人間関係を築き上げることが何よりも大切です。

自分が飼っている動物の本能や習性をよく理解した上で、家族の一員として最後までめんどうをみる責任があります。

～犬を放すことは禁止～

犬は鎖などでつなぐか、檻などに入れて飼わなくてはなりません。

放し飼いにすると、人や他の犬を咬む、他人の庭や畑を荒らす、予定外の繁殖行為をするなどの問題が生じます。

また、交通事故の原因や、犬自身も犠牲になることがあります。

散歩の際や夜間などに放してしまうケースが見受けられます。

散歩の際や犬から目を離す時は、必ず引き綱をつけるようにしましょう。

～犬の登録抹消の手続きのお願い～

長柄町では平成19年1月1日現在、犬の登録は1,188頭となっておりますが、平成18年度に狂犬病予防注射をした犬は、わずか869頭です。

登録をしたまま、既に犬が死亡していたり、行方不明等により犬がいない場合は、登録抹消の手続きが必要となりますので、役場生活環境課までお越し下さい。

なお、狂犬病の予防注射を済ませていない方は、早急に注射を実施し必要な手続きを済ませて下さい。



～ゴミ集積所はきれいに管理しましょう～

ゴミ集積所の管理は、地域の自治会や地区会で維持管理しています。

昨今、集積所への不法投棄が多く見られますので、不法投棄等されないように、集積所は常にきれいに管理しましょう！

また、ゴミを出す際には、各家庭に配布されている「ゴミと資源の分け方・出し方（ゴミカレンダー）」をよく見て正しく分別し、業者が収集しやすいように、ゴミ出しのマナーを守って頂けるようご協力をお願いします。

問い合わせ先 生活環境課 ☎35-2439

地震の模擬体験訓練をしました

1月23日に長柄保育所にて、味庄分遣所職員の指導により長柄保育所・三島野保育所の園児が起震車に乗り、地震の模擬体験訓練を行いました。

園児は経験したことの無い大きな揺れを体験し、地震のおそろしさ、避難の大切さを学ぶことができ貴重な体験をしました。



起震車にて地震のおそろしさを体験した園児

お知らせ

パート募集

勤務先 千葉市少年自然の家
長柄町針ヶ谷中野1591-40

業務内容 受付・事務

募集人数 2～3名

募集条件 自家用車通勤可能でパソコンで簡単なデータ入力ができる方
受付接客ができる方
週2～3日業務できる方
(シフトは前月に調整)

時給 800円
(別途交通費は実費支給)

応募方法 電話後履歴書郵送ください

募集期間 4月12日まで

問い合わせ先
千葉市少年自然の家
☎35-1131 (担当 岩田・植松)

男女共同参画セミナー

テーマ 自分らしく生きよう
男女共同参画時代！わたし再発見
～自立した生き方を求めて～

講師 立教大学社会学部助教
萩原なつ子

日時 3月4日(日)午後1時30分～3時

会場 長生村文化会館

定員 100名(先着順)

受講料 無料

託児 2歳以上就学前まで(要予約・無料)

申込先 企画財政課 ☎35-2110

申込締切日 2月28日(水)

問い合わせ先 ちば県民共生センター
☎043-252-8036

九十九里沖空港誘致懇話会 シンポジウム

将来を見据えた空港のあり方や九十九里域の振興などをテーマにしたシンポジウムを行います。

日時 3月16日(金) 午後2時～4時30分

会場 大網白里アリーナ
(山武郡大網白里町上貝塚160)

講師 千葉大学名誉教授 村山元英氏

申込・問い合わせ先
九十九里沖空港誘致懇話会事務局
(大網白里町役場企画政策課内)
☎0475-70-0315

平成19年度前期技能検定

等級 1級、2級、3級(一部職種)及び単一等級

職種 (41職種71作業)
園芸装飾、造園、金属熱処理、粉末冶金、機械加工、放電加工、金属プレス加工、鉄工、建築板金、工場板金、仕上げ、切削工具研削、電子機器組立て、電気機器組立て、産業車両整備、建設機械整備、婦人子供服製造、布はく縫製、家具製作、建具製作、印刷、プラスチック成形、とび、左官、築炉、ブロック建築、タイル張り、畳製作、防水施工、内装仕上げ施工、熱絶縁施工、サッシ施工、化学分析、表装、塗装、広告美術仕上げ、写真、フラワー装飾、路面標示施工、産業洗浄、3級機械保全

新規職種(作業) 工場板金(3級打出し板金作業)
左官(3級左官作業)
塗装(3級金属塗装作業)

受検資格 原則として各職種とも所定の実務経験が必要

受検手数料 実技 11,500円～15,700円
学科 3,100円

受付期間 4月3日(火)～13日(金)

試験実施日程 6月11日(月)～9月16日(日)の間の指定する日

合格発表日 3級職種(金属熱処理及び写真を除く) 8月28日(火)
1級・2級・単一等級・3級(金属熱処理及び写真) 10月10日(水)

問い合わせ先
千葉県職業能力開発協会 技能検定課
☎043-296-1150
URL <http://www.chivada.or.jp>

税務相談会のお知らせ

商工会では、税理士による税務相談会を行います。

確定申告及び消費税の申告相談等にご活用ください。

日時 3月2日(金)・9日(金)・15日(木)
午後1時30分～午後4時30分

会場 長柄町商工会館

対象 町内で事業を営む方

問い合わせ先
長柄町商工会 ☎35-3450

県立市原高等技術専門校 平成19年4月入校生募集

ビルメンテナンス科(6ヶ月コース)

訓練時間 平日 午前8時50分～
午後4時40分

応募資格 学歴は問いません

募集人数 各20名

経費 授業料等無料、テキスト・作業服等各自負担

応募書類 入校願書(指定様式)

応募先 雇用保険受給者と45歳以上は公共職業安定所、その他は同校まで

応募締切 2月28日(水)

試験日 3月9日(金)

試験方法 職業適性検査、面接

問い合わせ先
県立市原高等技術専門校
☎0436-22-0403

多重債務110番

千葉司法書士会では、金融、カード、住宅ローン等による多重債務者のための無料電話相談を開催します。面談も可。

法的知識がないばかりに、過払いの金の返還請求をしていない、悪質な取立てや高利な不動産担保ローンで自宅を手放さざるを得ない状況になっている、ヤミ金、紹介屋や整理屋提携といった違法業者の被害に遭っている場合は、一人で悩まずにまずご相談ください。

日時 3月10日(土)、11日(日)
午前10時～午後3時(両日とも)

場所 千葉司法書士会館
千葉市美浜区幸町2-2-1
(JR西千葉駅から徒歩10分)

※駐車場がありませんので、公共交通機関をご利用下さい。

相談専用電話 043-243-4144(3月10、11日のみ利用可能)

相談方法 電話相談。面談希望なら事前予約を。相談は無料です。

予約・問い合わせ先
ちば司法書士総合相談センター
☎043-204-8333 ☎043-247-3998

毎月19日は
食育の日

食事について
考えてみよう⑥



〈朝ごはんを食べよう!〉

朝ごはんを食べると、こんなにいいことがあります。

- ①**体の活性化** ……色々な角度から刺激され脳が目覚めます。
- ②**肥満防止** ……朝食をとらないと昼におなかがついて、一度にたくさんの量を食べ過ぎてしまい太る原因になります。
- ③**快便効果** ……朝ごはんを食べると腸が刺激されて排便しやすくなります。
- ④**脳のエネルギー源** ……脳は寝ている間もエネルギーを使っているため、朝ごはんを食べないとエネルギー不足になってしまいます。
- ⑤**生活習慣病予防** ……早寝早起、1日3食の生活リズムは、生活習慣病予防の基本です。

家族みんなで朝ごはんを食べる習慣をつけましょう。

忙しい朝にこんなメニューはいかがでしょう

〈ごはんのお好み焼き〉

(4人分)

材料	たまご	4 個	ご飯	2 杯
	花かつお	適量	サラダ油	適量
	青のり	適量	ソースまたはしょうゆ	
	小ねぎ	4 本		適量
	きゃべつ	4 枚	白だし(だしと、薄口醤油)	
	紅しょうが	適量		小さじ 4

- 作り方
- ①キャベツはせん切り、小ねぎは小口切りにする。
 - ②ごはん、溶きほぐした卵、小ねぎ、紅しょうが、白だし、水、キャベツを混ぜたものをサラダ油を熱したフライパンで焼く。
 - ③②にソースを塗り、花かつお、のりをちらす。

問い合わせ先 産業課 ☎35-4447 ちばの食育ホームページ <http://www.pref.chiba.lg.jp/syokuiku/>

利用できる金融機関

- ・長生農協
- ・千葉銀行
- ・千葉興業銀行
- ・京葉銀行
- ・みずほ銀行
- ・りそな銀行
- ・東京スター銀行
- ・房総信用組合
- ・市原市農協
- ・郵便局

町県民税、固定資産税、軽自動車税、国民健康保険税及び介護保険料の納付は、口座振替が便利です。

この制度を利用すると、左記の金融機関または郵便局の預貯金口座から振替によって納税することができますので、手数が少なくて済み、大変便利です。

新たに口座振替を希望される場合は、預貯金先金融機関または役場税務課に「口座振替依頼書」を提出してください。

「口座振替依頼書」は、役場税務課、長生農協の町内各支所、町内の郵便局に備え付けてあります。

納税義務者ごとに申し込みが必要になりますのでご注意ください。

納税には

安心便利な



今月の納税のお知らせ

●固定資産税 第4期

納付期限は、2月28日(水)です。納め忘れのないようご注意ください。

※口座振替申し込みの方は、納付期限の前日までに口座の残高確認をお願いいたします。

訂正のお知らせ

広報292号(1月19日発行)で、8頁の下段「確定申告相談の日程」の中で、会場が茂原市役所の日程に誤りがありました。(正)のとおりです。

(誤)	月 日	(正)	月 日
	3月16日(金)・19日(月)	→	2月16日(金)・19日(月)
	21日(水)・23日(金)		21日(水)・23日(金)
	3月2日(金)		3月2日(金)

ここに訂正してお詫び申し上げます。

地域安全ニュース

パトロールにご協力をお願いします

交番・駐在所やパトカーなどで勤務している「地域警察官」は、皆さんの安全で安心できる生活を守るため、昼夜を問わずパトロールをして、犯罪の予防や犯人検挙などを行っています。不審な人物や車を見かけた場合は、その特徴やナンバーを覚えて、迷わず110番通報するなど、ご協力をお願いします。

へびつたりなどの被害に注意！

へびつたり、車上ねらい・自動車・オートバイ・自転車の盗難などの犯罪は皆さんの身近なところで発生しています。このような犯罪の被害を受けないよう、十分に注意しましょう。

へびつたり被害に遭わないためには…

- 明るく人通りの多い道を選びましょう。
- バッグは車道と反対側の手に持ちましょう。
- 自転車の前かごにはカバールをしましよ。
- 金融機関などの行き帰りは特に注意しよ。

へびつたり被害を受けてしまったら…

- 大声を出して助けを求めましよう。
- 犯人の特徴、車やオートバイのナンバーを覚え、すぐに110番ましよう。

子ども達を地域ぐるみで見守りましよう！

近年、各地で児童が犯罪の被害者となる痛ましい事件が発生しました。今までは安全とされた地域や場所でも事件が発生しています。警察では、役所や学校と連携して、下校時に防災無線での呼びかけを行うなど事件発生の未然防止のための活動をしているところです。

子ども達は、地域の宝です。このような事件が起こらないよう地域の皆様のご協力をお願いします。特に下校時にたくさんの人の目で見守ることができれば、子ども達も安心です。地域で活動している防犯パトロール隊の活動にご参加いただくことや、時間帯に通学路に出て見守っていただくなどのご協力をお願いします。

ながら俳句

一月の句会より

角田 揚子

白菜のつやはりあまみ朝の膳
正月を彩どる盆栽鶴と亀
冬牡丹開運の年拓したり
露のとう郷に住むもの

みな静か

渡辺みのる

とれ過ぎで白菜の山値引札
初鏡猫はべらせてはずかしく
寒牡丹寵愛のうち紅色に
初句会類想あれど許されよ

清田 如水

白菜茹でて琥珀に透きぬ母の影
会釈のみ交す付合い冬籠り
冬牡丹才女が老いぬ面長に
今日もまた眠れる山を削りおり

平川あざみ

白菜を漬けて老母の味自慢
かるた取り勝たせて帰す初泊り
浄土とはここやもしれらん冬牡丹
さわやかに老いて苦樂の世に

遊ぶ

山崎 清風

白菜を漬け込み婆はご健在
陽のいろに粧い峡の柚子小粒
受箱に新聞のあり冬牡丹
いつわりのなき身明るし初鏡

國島 宏

シャキシャキと
白菜を噛む朝餉かな
大根の甘酢の味は母の味
賽銭も少しはずんで初詣
菓つとに
あふれるばかり冬牡丹

渡辺 まさ

取り立ての白菜割りて
日に干せり
切り干しや日毎ちぢんで
色のよさ

葱洗う

あたたくもてなさんとて
湯豆腐や家族揃うて夕餉かな
新漬けの白菜味わう家族の和
明けそめし雲一つなき初御空
かこいして目を楽ませ冬牡丹
うす日さし人あし絶えぬ初詣

大野 史恵



役場

その他

公共施設 電話案内

総務課	35-2111
企画財政課	35-2110
税務課	35-2112
住民課	35-2113
建設課	35-2114
生活環境課	35-2439
産業課・農業委員会	35-4447
保健福祉課	35-2414
教育委員会 (学校教育課)	35-2437
議会事務局	35-2438

保健センター	35-2486
福祉センター(社会福祉協議会)	30-7200
シルバー人材センター	
給食センター	35-2003
都市農村交流センター	35-0055
公民館・生涯学習課	35-3242
長生広域消防本部	24-0119
味庄分遣所	35-2441
長生広域水道部	23-9491
環境衛生センター(ゴミ処理場)	23-4944

各種相談日程

【 町 】

心配ごと相談	3 / 1 (木)、3 / 20 (火)	午前 10 時～午後 3 時	福祉センター	☎ 35-0260
人権相談	3 / 12 (月)、3 / 20 (火)	午前 10 時～午後 3 時	福祉センター	☎ 35-0260
	●いじめ ●扶養相続等の家庭問題 ●いやがらせ等の悩みごとに関する相談です。			
交通事故巡回相談	3 / 13 (火)	午前 10 時～午後 3 時	福祉センター	☎ 35-0260
行政相談	3 / 12 (月)	午前 10 時～午後 3 時	福祉センター	☎ 35-0260
※心配ごと相談・人権相談・行政相談については、相談日に限り電話でのご相談も受付しています。				
健康栄養相談	3 / 15 (木)	午後 1 時 30 分～午後 2 時	保健センター	☎ 35-2486
子どもの虐待などの相談	児童福祉法が改正され相談先が広がりました。 児童相談所や福祉事務所に加え、身近な市町村の窓口が子どもに関するあらゆる相談や虐待の疑いなどの連絡もお受けいたします。		保健福祉課	☎ 35-2414

【長生健康福祉センター : 茂原市茂原 1102- 1 長生合同庁舎内】

女性の健康相談	第 2 火曜日、第 4 水曜日 (予約制)	午後 1 時 30 分～午後 3 時	地域保健福祉課	☎ 22-5914
不妊相談	第 2 木曜日 (予約制)	午後 1 時～午後 3 時	地域保健福祉課	☎ 22-5914
未熟児健康相談	第 1 木曜日	午後 1 時～午後 2 時	地域保健福祉課	☎ 22-5167
こころの健康相談	第 1・3 月曜日 (予約制)	午後 2 時～午後 3 時 30 分	地域保健福祉課	☎ 22-5167
	第 2 火曜日 (予約制)	午後 3 時 30 分～午後 4 時 30 分		
こどもの発達相談	第 4 火曜日 (予約制)	午後 1 時～午後 4 時	地域保健福祉課	☎ 22-5167
DV相談	毎週火曜日 (予約制)	午前 9 時～午後 5 時	地域保健福祉課	☎ 22-5565
	●配偶者やパートナーから受ける暴力に関する相談です。			
骨髄バンク登録受付	第 1・3 火曜日 (予約制)	午後 1 時	健康生活支援課	☎ 22-5167
エイズ検査・相談	第 1・3 火曜日	午後 1 時～午後 2 時	健康生活支援課	☎ 22-5167
	第 3 火曜日	午後 5 時 30 分～午後 7 時		
B 型・C 型肝炎検査 (採血による検査)	第 1・3 火曜日	午後 1 時～午後 2 時	健康生活支援課	☎ 22-5167
腸内細菌検査 (検便)	第 1～4 火曜日	午前 9 時～午前 11 時	広域検査課	☎ 22-5167
水質検査	指定した水曜日 (予約制)	午前 9 時～午前 11 時	広域検査課	☎ 22-5167

【 その他 】

弁護士による無料法律相談	予約日：3 / 9 (金) 相談日：3 / 16 (金) ※予約日の当日、午前 9 時から電話で予約の受付をいたします。	東上総県民センター (長生合同庁舎内) 県政情報課 ☎ 25-7830
--------------	---	--

2020
テレフォン千葉

育児・介護などの情報を無料提供します。
育児情報：保育所、家庭保育、ベビーシッター、学童保育等
介護情報：高齢者向け福祉サービス、民間ホームヘルパー、老人病院、老人ホーム、介護用品等
家事代行情報：家政婦紹介等
●受付時間
月～金曜日 (祝日を除く) 9 時 30 分～16 時 30 分
●問合せ先
2020 テレフォン千葉 (21 世紀職業財団千葉事務所) ☎ 043 (225) 2020

お年寄りの介護に関する相談

相談方法・お電話や来所、お手紙、どのような方法でもかまいません。家を空けられない方は、職員が訪問し相談をお受けします。
●所属の職員による相談日時
月～金曜日 (祝日を除く) 8 時 30 分～17 時 30 分
●場所 長柄町立鳥居 597-12 (長柄ケアセンターに併設) ☎ (3) 5588
長柄町在宅介護支援センター
看護師 富樫 公子
相談員 岡島 秀樹

町福祉センター ☎ (30) 7200 (直) / 町保健センター ☎ (35) 2486 (直)

日曜・休日当番表

日曜・休日当番医について

日曜・休日当番医は、変更となる場合がありますのでご了承ください。
また、診療時間は午前 9 時 (診療開始) から午後 5 時 (診療終了) までです。※変更する場合があります。
茂原市長生郡医師会 ☎ (24) 3285

月/日	茂原地区		月/日	茂原地区	
	内科系	外科系		内科系	外科系
3/4	長生内科神経内科医院 (24) 7752	菅原病院 (25) 1171	3/21	茂原中央病院 (24) 1191	鎗田整形外科医院 (24) 8686
3/11	武田メディカルクリニック (20) 1910	君塚病院 (25) 1811	3/25	志鎌医院 (22) 5105	本納整形外科内科 (34) 5091
3/18	わだ内科クリニック (20) 3150	長生病院 (34) 2121			

長生都市夜間急病診療所案内 診療時間：午後 8 時から午後 11 時
診療科目：内科・小児科 ☎ (24)1010 テレフォン案内 ☎ (24)1011