

祝 成人!

1月11日に町公民館で成人式が開催されました。

友が会

広報



人口と世帯数
(平成27年1月1日現在)

人口 7,495人(-12)

男 3,764人(-6)

女 3,731人(-6)

世帯数 2,930世帯(-3)

() 内は前月比



NO.388

平成27年1月19日発行

発行・編集／長柄町役場総務課

☎0475-35-2111

〒297-0298

千葉県長生郡長柄町桜谷712番地

長柄町ホームページ

<http://www.town.nagara.chiba.jp/>

年頭のごあいさつ



町長 清田 勝利

明けましておめでとうございます。皆様におかれましては、お健やかに輝かしい新春をお迎えのこととお慶び申し上げます。

昨年8月の町長選挙において、町の更なる発展を願う多くの皆様から力強いご支援とご支持を賜り、第16代町長として町政を担わせていただくこととなりました。新年を迎え、改めて私に課せられた責任の重さを痛感しておりますが、町の歴史とこれまでの歩みをしつかりと受け止め、新しい未来の創造に向け、全身全霊を注ぎ邁進してまいります。

年頭にあたり、本年取り組んでまいります各種施策につきまして、その一端を6項目の公約に即して申し上げます。

1点目「保健、医療機関との連携による高齢者の生活支援」

高齢化が進行する中で、いつまでも自宅で豊かな生活を送ることができる環境づくりのため、医療では、町の枠を超え、長生郡市の医療機関と連携を進めながら、予防保健の充実強化を図ってまいります。

介護保険につきましては、新たな知見を取り入れながら、住まい・医療・介護・予防・生活支援が一体となった地域包括ケアシステムを構築してまいります。

2点目「若者の定住促進」

将来を担う子供たちを育む保護者の皆様をサポートする事業として、1歳未満のお子様への紙おむつ費用一部助成、中学3年生までとした医療費の助成対象を高校3年生までに拡充、さらにも園、学童保育の更なる充実を図り、安心して子を育て、子供たちが健やかに成長できる環境づくりに取り組んでまいります。

3点目の「確かな学力と生きる力を育む教育」

グローバル化が進展する社会の中で、異文化に触れることにより、寛容な精神、新しい価値を生み出す創造力などを養うことが重要であると考へ、平成16年から見送られていた中学生の海外派遣事業を再開いたします。

また、義務教育施設の空調設備設置により学習環境の改善を図り、遠距離通学児童・生徒の対策に努めてまいります。

地域住民にとって最も身近な学習の場であるとともに、子供からお年寄りに至るあらゆる世代の交流の場として重要な役割を担う公民館は、築40年を経過し、老朽が進んでいることから、整備に向けた準備に着手いたします。

4点目の「人と自然が創る豊かなまちづくり」

本町の基幹産業である農業は、後継者不足や就農者の高齢化問題が大きな課題となっております。

営農組合をより充実させ、新規就農者の育成やコスト軽減などを推進し、農家所得の向上を目指すとともに、町の資源を利用した特産品の開発やブランド化に積極

的に取り組んでまいります。

5点目「地域住民の共助によるふるさと再生と活性化」

温暖化の影響による異常気象や近い将来に発生するとされている首都直下型地震などの有事の際、災害時の被害を最小限に抑えるためには、地域の支え合いが重要であることから、地域の防災リーダーとなる自主防災組織の設置及び育成を推進し、「共助」のしくみづくりに取り組んでまいります。

昨年は子供たちを狙った悪質な誘拐事件が近隣で頻発に発生したことから、町防犯組合や茂原法人会などによる青色回転灯装着車での町内巡回パトロールを一層強化してまいります。

6点目「インフラ整備と活用」

4年に1度開催されるオリンピック・パラリンピックが平成32年に東京で開催されます。開催前年の31年完成を見据え推進している茂原長柄スマートインターチェンジ事業につきましては、世界的なスポーツの祭典に訪れる諸外国からのお客様が、本町の豊かな自然環境をベースに活躍する光景を町民の皆様と迎えられるよう確実な進行に努めてまいります。

東京湾アクアライン、首都

圏中央連絡自動車道（通称圏央道）とのアクセスの向上を、町の様々な資源発信の絶好の好機と捉え、全町をあげ、タウンプロモーションに取り組み、町の活性化に臨んでまいります。

本年4月、長柄町は町制施行60周年の節目を迎えます。これからは町民の皆さまと行政が手を携え「協働のまちづくり」を積み重ね、長柄らしい個性を創り出していくことが重要だと考えております。

「自分たちの町のまちづくりは、自分たちの手で」このような思いこそ自治の原点であり、この意識の積み重ねが未来に続く新しい長柄町の歴史を創ると信じております。

今町政に何が必要なのかを冷静に見極めるとともに、町民の皆さまの真の幸せと本町のさらなる発展を目指し、何事もスピード感をもって諸施策に挑んで参りますので、なお一層のご理解とご協力をお願い申し上げます。

結びに本年が皆様にとりまして、飛翔、飛躍の1年となりますことをご祈念申し上げます。

年頭のごあいさつ



議長
関 民之輔

明けましておめでとうございます。

長柄町議会を代表いたしまして謹んで新年のご挨拶を申し上げます。

町民の皆様におかれましては、夢と希望に満ちた新春をお迎えのことと心からお慶び申し上げます。

日頃、町議会に対し、皆様の温かいご支援とご協力を賜り、議員一同心から御礼申し上げます。

昨年を振り返りますと、国においては去る12月の衆議院総選挙において、与党の自民・公明両党が圧勝し、第3次安倍内閣が発足したところですが、いまだ地方においては、景気や雇用の回復が見られない中、経済

の再生はもちろん、地方再生に向けた国政に期待いたします。

本町においては、昨年の8月に町長選挙が行われました。このたび引退された成嶋町長には、3期12年間の長きにわたり激変する社会経済情勢の中、町政全般にわたりご尽力いただきましたことに対し深く敬意と感謝を申し上げます。

また、新たに当選された清田町長は、9月定例議会で「保健・医療機関」、「定住促進」、「教育」、「人と自然が創る豊かなまちづくり」、「ふるさと再生と活性化」、「インフラの整備」など6つの重点項目を掲げられました。町民がいきいきと安心して生活できるまちづくりの実現に向け、大いに活躍いただきたいと存じます。

また、本年は町制施行60周年を迎える記念すべき年であり、町の礎を築かれた先人の方々に深く感謝を申

し上げ、愛する長柄町の輝かしい未来へ誇りをもって引き継ぐため、新たな一歩を踏み出す年となります。町議会といたしまして

も、議決機関としての役割、責務を果たし、行政とともに町の発展と町民の福祉向上、生活の安定に取り組みでいく所存であります。どうか本年も町議会に対しまして、一層のご理解、ご協力をお願い申し上げますとともに、この一年が町民の皆様方にとりまして、素晴らしい年となりますようご祈念申し上げます。年頭のご挨拶とさせていただきます。



第55回 長柄町一周駅伝大会成績表

平成26年12月21日、長柄町一周駅伝大会が開催されました。

当日は天候にも恵まれ、全5部門で総数113チームが参加しました。

成績は、次のとおりです。



部門	優勝	準優勝	第3位
中学校の部	大網中学校Aチーム	大網中学校Bチーム	国吉中学校
高校の部	流山南高校男子Aチーム	銚子商業高校R	東葛飾高校Aチーム
女子の部	流山南高校女子Aチーム	鎌ヶ谷第二中学校女子	千葉東高校女子
町外一般の部	みやこシクラブ	四街道北高校混合チーム	東商陸上部OB+
町内一般の部	NACランニングクラブAチーム	NACランニングクラブCチーム	上野スポーツクラブ

53億3,659万4,522円

※町民1人当たり70万3,479円

[一般会計の他に国民健康保険・農業集落排水事業・介護保険・浄化槽事業・後期高齢者医療の各特別会計を含む額]

[一般会計]

歳入歳出科目別構成比

地方譲与税	61,350千円	1.6%	交通安全対策特別交付金	2,130千円	0.1%	議会費	74,234千円	2.2%
利子割交付金	1,581千円	0.0%	分担金及び負担金	23,989千円	0.6%	労働費	0千円	0.0%
配当割交付金	3,009千円	0.1%	使用料及び手数料	64,178千円	1.7%	商工費	45,476千円	1.3%
株式等譲渡所得割交付金	5,521千円	0.1%	財産収入	25,440千円	0.7%	災害復旧費	14,373千円	0.4%
地方消費税交付金	76,323千円	2.0%	寄付金	190千円	0.0%	諸支出金	164,655千円	4.8%
ゴルフ場利用税交付金	47,654千円	1.3%	繰入金	1,613千円	0.0%			
自動車取得税交付金	27,365千円	0.7%	諸収入	127,104千円	3.4%			
地方特例交付金等	1,088千円	0.0%				その他	298,738千円	8.7%

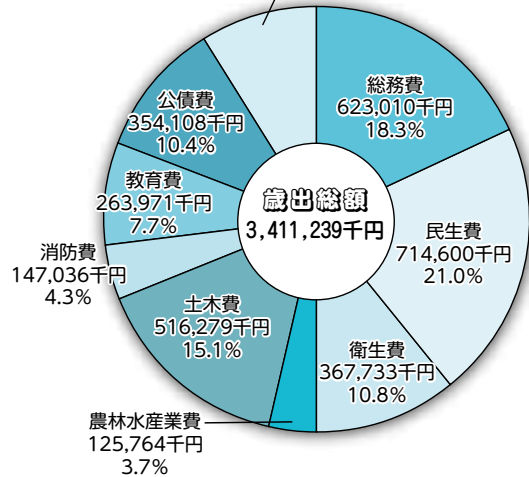
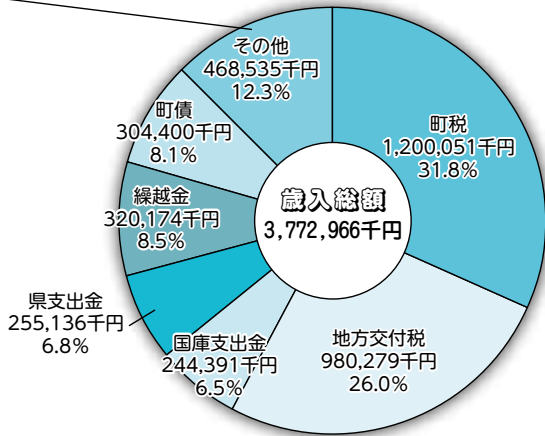

公債費の内訳

地方交付税により措置された額	2億2,306万5千円	63.0%
町が単独で返済する額	1億3,104万3千円	37.0%
計	3億5,410万8千円	

目的別性質別構成比

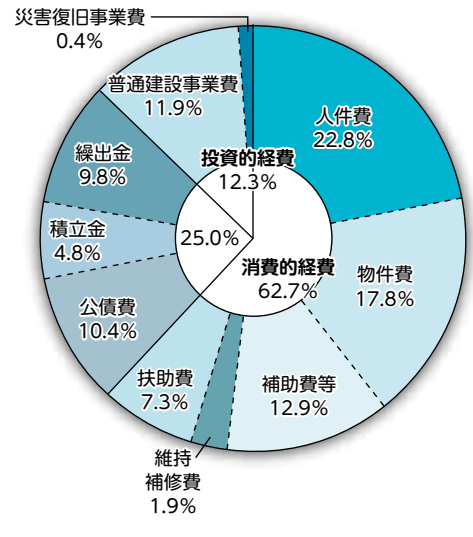
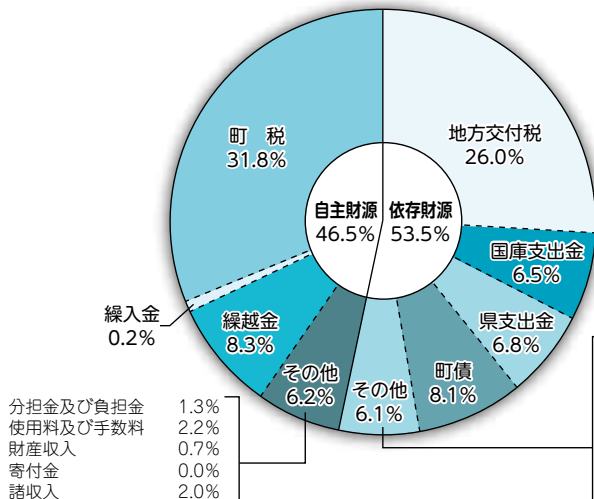

地方譲与税	1.6%
利子割交付金	0.1%
配当割交付金	0.1%
株式等譲渡所得割交付金	0.2%
地方消費税交付金	2.0%
ゴルフ場利用税交付金	1.3%
自動車取得税交付金	0.7%
地方特例交付金等	0.0%
交通安全対策特別交付金	0.1%
分担金及び負担金	1.3%
使用料及び手数料	2.2%
財産収入	0.7%
寄付金	0.0%
繰入金	0.0%
諸収入	2.0%

決算認定される

平成25年度 歳出総額

平成25年度決算は、12月議会定例会で認定されました。

決算総額

歳入総額	58億4,459万7,104円
歳出総額	53億3,659万4,522円
歳入歳出差引額	5億800万2,582円



主な事業【一般会計】

事業名	決算額
道路新設・改良事業	1億3,326万9千円
防災行政無線更新工事	6,510万円
小学校改修事業	1,686万6千円
三沢河川整備工事	806万4千円
屋外トイレ改修事業	333万円

町の財産【一般会計】

土地	79万7,516㎡	
建物	4万3,238㎡	
有価証券	228万5千円	
基金	財政調整基金	10億2,046万6千円
	減債基金	2,510万1千円
	福祉振興基金	1,228万円
	長柄町東日本大震災復興基金	1,029万6千円
	長柄町公共施設整備等基金	1億7,218万1千円

町民(7,586人)1人当たりについて見た決算の状況【一般会計】

収入となった税金	15万8,193円
国・県の支出金	6万4,849円
投資的経費	5万3,462円
返済した債務(元利)	4万6,679円

人口：平成26年3月31日現在の住民基本台帳人口



【特別会計】

会計名	歳入	歳出
国民健康保険	11億9,415万8,051円	10億9,878万4,350円
農業集落排水事業	5,265万6,518円	5,250万9,627円
介護保険	6億9,977万4,962円	6億4,996万1,116円
浄化槽事業	6,146万5,150円	6,136万5,840円
後期高齢者医療	6,357万6,644円	6,273万4,519円

長柄町にお住まいの方の所得税・住民税申告相談について

月 日	9:00~11:00	13:30~16:00
2月16日(月)	千代丸	千代丸
17日(火)	力丸	力丸
18日(水)	山根・飯尾	別所・大加場
19日(木)	国府里	上味庄・下味庄
20日(金)	下味庄・八反目・船木	上野・中野台
23日(月)	山之郷・西山	西山・入地宮前
24日(火)	道脇寺	道脇寺・六地藏
25日(水)	長柄山・追分	追分・皿木
26日(木)	徳増	榎本・長富
27日(金)	小榎本・桜谷	立鳥
3月 2日(月)	鴛東	鴛西
3日(火)	針東・針西	針西
4日(水)	高山・大庭	大庭・田代
5日(木)	不動・日の宮・長柳	月川
6日(金)	稲塚・吹谷	辺田・三沢
9日(月)	篠網・金谷	金谷・進栄団地
10日(火)	日吉団地	味庄団地・刑部団地
11日(水)	住民税申告(長柄地区)	
12日(木)	住民税申告(日吉地区)	
13日(金)	住民税申告(水上地区)	
16日(月)	住民税申告	

上記の指定日に都合の悪い方は、申告相談開催中の他の日でも結構です。

申告相談場所：役場1階 申告相談会場

申告
時に
必要
なもの

- 印鑑 ●申告書類一式(税務署から申告書が郵送された方)
 - 源泉徴収票(給与収入・年金収入の方) ●収入金額、必要経費の分かる書類
 - 生命保険の満期等の場合は、受領金額と支払済金額が分かる書類
 - 控除に必要な書類(生命保険、地震保険料控除証明書・国民年金保険料控除証明書等)
 - 前年の申告書の控 ●口座番号(還付の場合) ●その他申告に必要な書類
- 住宅借入金控除等の申告の方は、添付書類の確認が必要なためお早めにお願ひします。
医療費は医療を受けた人ごと、医療機関、薬局ごとに集計して領収書をお持ちください。

問い合わせ先 総務課 税務班 ☎35-2112



2月は、廃乾電池の収集があります



日吉・水上地区 2月13日(金曜日) 長柄地区 2月18日(水曜日)

使用済みのマンガン乾電池やアルカリ乾電池やオキシライド乾電池を、透明の買物袋などに入れ「乾電池」と表示して、「資源ゴミ(燃えないゴミ)の集積所」に午前8時30分までに、出してください。古紙類と同時に収集しますのでビン・カン・ペットボトル等の下や陰にならないように注意してください。

なお、ボタン電池やニカド電池、リチウムイオン電池等には、希少な資源が含まれています。電気機器販売店の回収ボックスへ返却し、リサイクルにご協力ください。

問い合わせ先 事業課 地域整備班 ☎35-2114

国民年金保険料の納付は 口座振替・早割・前納が便利でお得です！

口座振替・早割・前納を利用すると、保険料が割引されます。

※26年度の保険料を元にした目安額で実際に引き落とされる金額は異なります。

27年度の保険料は物価や賃金の伸びに合わせて調整され2月下旬に告示される予定です

●早割（例：2月に登録をした場合）

通常の口座振替（翌月末引落）
2月分保険料→3月末引落
15,250円



早割の口座振替（当月末引落）
2月分保険料 15,250円
3月分保険料→3月末引落 15,200円
初回引落は原則2か月分（前月・当月分）
割引は3月（当月）分以降の保険料から

50円割引

●6か月分前納（4月～9月分、10月～翌年3月分）

現金で毎月納	91,500円
--------	---------



口座振替で前納	90,460円
---------	---------

1,040円割引

●1年前納

現金で毎月納	183,000円
--------	----------



口座振替で前納	179,160円
---------	----------

3,840円割引

●2年前納

現金で毎月納	370,080円
--------	----------



口座振替で前納	355,280円
---------	----------

14,800円割引

◆前納の申し込みはお早めに◆

口座振替による6か月（4月～9月分）1年、2年前納の締切日は2月27日です。

・手続き方法

持ち物：年金手帳（納付書でも可）・通帳（家族名義の口座でも可）・通帳届出印

場所：口座をお持ちの金融機関・郵便局または年金事務所

すでに口座振替で前納している方は、申し込みの必要はありません。

問い合わせ先 千葉年金事務所 ☎043-242-6320 住民課保険住民班 ☎35-2113

道路沿いに竹林や森林を所有している皆様へ

最近、道路沿線から道路内へ強風や豪雨、降雪などにより竹や樹木などが倒れこみ、走行中の車に衝突したり、倒れかかった竹木が車線の一部をふさいでしまい、場合によっては通行止めとなるといったケースが増加しています。

道路沿線で竹林や森林を所有している方は、このような道路内への危険が予測される場合、伐採をしていただくなど、所有者として適正な管理をお願いします。

なお、道路上に竹などが倒れこむ可能性が高いと判断したときは、安全確保のため、やむなく町で伐採する場合がありますので、ご了承ください。

道路を利用する方々が安全に通行できるよう、皆様のご協力をお願いします。



問い合わせ先 事業課 地域整備班 ☎35-2114

2月の保健・栄養事業のお知らせ

事業名	実施日	時間	対象者	場所
ヘルスアップ教室 (運動講座)	20日(金)	10:00~11:30 受付時間 9:30~9:50	40~74歳までの町民の方 ※詳細は下記をご参照ください。	日本メディカル トレーニングセンター
3歳児健康診査 1歳6か月児健康診査	23日(月)	3歳児 受付時間 12:50~13:00 1歳6か月児 受付時間 13:00~13:10	<3歳児> 平成23年10月、11月生まれ <1歳6か月児> 平成25年6、7月生まれ	保健センター
乳児相談	27日(金)	生後4か月児 受付時間 9:45~10:00 ----- 生後7か月児、12か月児 その他 受付時間 10:30~10:45	<生後4か月児> 平成26年10月生まれの乳児 <生後7か月児> 平成26年7月生まれの乳児 <生後12か月児> 平成26年2月生まれの乳児 ※対象者には、個別通知します。 その他希望者は事前にご連絡ください。 対象：生後13か月以内の乳幼児	

問い合わせ先 住民課 健康福祉班 ☎35-2414

ヘルスアップ教室(運動講座)に参加しませんか?

教室の内容は次のとおりです。

対象者 長柄町在住の40~74歳の方(医師から運動を禁止されていない方)

日時 2月20日(金)

受付 9:30~9:50

運動講座 10:00~11:30

場所 日本メディカルトレーニングセンター(旧日本エアロビクスセンター)

※参加希望で交通手段のない方は事前にご相談ください。

内容 ストレッチ・ノルディックウォーキング など

費用 1,000円

定員 30名(定員になり次第締切ります。)

申し込み方法 電話で連絡ください。運動講座に参加した方は、日本メディカルトレーニングセンターの施設を当日限りご利用いただけます。



昨年の講座風景

問い合わせ先 住民課 健康福祉班 ☎35-2414 保険住民班 ☎35-2113

猟友会へ入りませんか!!

1. 狩猟期間前には、射撃練習・随時講習会を開催
2. 狩猟の際の怪我に対する保険の充実
3. 地元の猟師を始め、狩猟を通して仲間が増える。
4. 団体(大人数)で狩猟をすることができ、捕獲効率が上がる。
5. 経験豊富な会員から狩猟技術を学べる。
6. 会誌などで狩猟に関する情報をいち早く得られる。



問い合わせ先
一般社団法人 千葉県猟友会 ☎043-222-6033
事業課 産業振興班 ☎35-4447

有害鳥獣12月分捕獲実績

有害鳥獣名	捕獲頭数	今年度累計
ハクビシン	5	107
アライグマ	13	150
イノシシ	26	149

※今後も、ご理解・ご協力よろしくお願ひします。

問い合わせ先
事業課 産業振興班 ☎35-4447



2月 ながらこども園 子育て支援センターカレンダー

日(sun)	月(mon)	火(tue)	水(wed)	木(thu)	金(fri)	土(sat)
1	2	3 豆まきの集い 10:00～11:00	4 おはなし広場 10:00	5 身体計測 9:00～16:00	6	7
あそびの広場 9:00～16:00						
8	9	10	11 建国記念の日	12 ベビーマッサージ教室 10:00～11:00	13 リトミック教室 10:00～11:00	14
あそびの広場 9:00～16:00			あそびの広場 9:00～16:00			
15	16	17	18 お話キャラバン隊 10:30～11:40	19 誕生会 10:30	20	21
あそびの広場 9:00～16:00						
22	23	24	25 おはなし広場 10:00	26	27 リトミック教室 10:00～11:00	28
あそびの広場 9:00～16:00						

※あそびの広場の時間帯が変更になる場合がありますので、支援センターだよりと併せて、ご確認ください。

※支援センターの各行事に参加される場合は、開始時間の10分前にお越しください。

体験入園を行います！

- 豆まきの集い
2月3日(火)
10:00～11:00

2月3日は、節分！こども園のお友達と一緒に豆まきを楽しみませんか？

災いを追い払い、福を呼び込み笑顔いっぱい的一年にしましょう。



おはなしキャラバン隊

- 2月18日(水)
10:30～11:40

おはなしキャラバン隊が来園します。

こども園のお友達と一緒にホールでお話を聞いたり、絵本をたくさん積んだキャラバンカーの中から好きな絵本を選んで見ることもできます。

親子で素敵な絵本との出会いを楽しんでみませんか？



一時保育

- 月～金曜日(祝日を除く)
9:00～17:00
- 利用開始日の2週間前までに申請書を提出してください。
- 緊急の場合はご相談ください。

育児相談

- 月～金曜日(祝日を除く)
9:00～15:00
- 電話でもご相談をお受けしています。



『支援センターだより』を発行しています。役場・公民館に置いてありますので、ご覧ください。

問い合わせ先 住民課 健康福祉班 ながらこども園 ☎35-3102

観光・商工イベント情報

○月曜テニス教室

日 時	月曜日（2月2日、9日、16日、23日） 午前の部 10:00~12:00 午後の部 13:00~15:00
場 所	都市農村交流センター
講 師	テニスインストラクター 鐵 和子 氏
対 象	各回10名程度
参加費	1人1回（2時間）500円
持ち物	テニスシューズ、ラケット（有料レンタルあり）

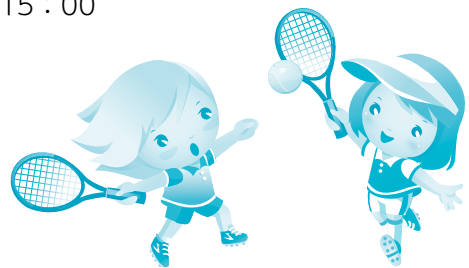

○ひな祭り

期 間	2月中旬から3月3日（火）まで
場 所	都市農村交流センター
内 容	皆様のご家庭に眠っていた『ひな人形』を集めて、本館のホールに展示します。また、3月1日（日）午前10時から先着100名様に限り、甘酒を無料で提供します。

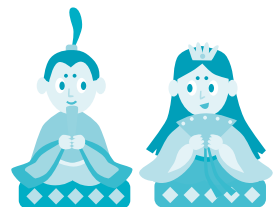

○婚活支援事業「ちば恋in長柄」お花見ピクニック

日 時	3月29日（日） 10:30~15:00 少雨決行
場 所	都市農村交流センター
内 容	長柄ダム周遊路を歩きながら、男女の交流を深めましょう！
参加費	男性（一組2名）4,000円 女性（一組2名）2,000円 ※1名での参加は500円引きです。
定 員	男女各20組
募集対象	20歳~40歳までの独身の男女
募集期間	2月19日~3月10日

問い合わせ先 都市農村交流センター ☎35-0055
長柄町観光協会事務局 事業課 産業振興班 ☎35-4447

「ぐるっと長生フェスタ 2015」参加者募集！

ノルディックウォークで幸せのパワースポット巡り in 長南

日 時	3月1日（日）9:30~14:30
場 所	長南町役場集合【ノルディックウォーク】→称念寺（波の伊八見学）→長福寿寺（ご当地キャラと写真撮影・昼食）→笠森観音堂→町営駐車場→バス送迎→長南町役場（約10kmコース）
参加費	2,500円 ※追加500円で、ストックをレンタルします。
定 員	140名（要予約・先着順）
申込方法	申し込みに関するお問い合わせは、事務局にお願いします。



問い合わせ先 長生地域観光連盟事務局（睦沢町地域振興課内） ☎44-2505 FAX44-1729

千葉県動物の愛護及び管理に関する条例が公布されました

千葉県では、県民の動物愛護の精神を醸成し、動物の適正な管理の普及を推進することにより、人と動物の共生する社会の実現を図るため、『千葉県動物の愛護及び管理に関する条例』を公布しました。

内容については以下のとおりです。

○飼い主等への規制

- ・犬又は猫を合わせて10頭以上飼育する場合は、所管保健所へ多頭飼養の届出をすること。(違反すると5万円以下の過料が科されることがあります。)
- ・犬が人を噛んだときは保健所へ届出し、噛んだ犬が狂犬病の疑いがないかどうか獣医師の診断を受けさせること。(違反すると20万円以下の罰金が科せられることがあります。)

○動物の適正な取り扱いについて

- ・犬は囲いの中で飼うか、ロープなどでつないで飼い、散歩などの際にはふんを持ち帰るための容器を携行し、適正に処理すること。

その他詳細については千葉県健康福祉部衛生指導課 HP をご覧ください。

(衛生指導課 HP : <http://www.pref.chiba.lg.jp/eishi/press/2014/jyourei-keikaku.html>)

問い合わせ先 千葉県健康福祉部衛生指導課 ☎043-223-2642
長生健康福祉センター(長生保健所) ☎22-5167

平成 27・28・29 年度長生郡市広域市町村圏組合 入札参加資格申請の受付について



受付期間	郵送 2月10日(火)から3月6日(金) 持参 3月2日(月)から3月6日(金)
申請書の提出先	千葉県茂原市下永吉 2101 番地 長生郡市広域市町村圏組合 事務局総務課工事管理室
有効期間	平成27年6月1日から平成30年5月31日まで
申請様式等	長生郡市広域市町村圏組合ホームページに掲載しますので、様式等をダウンロードして作成をお願いします。

問い合わせ先 長生郡市広域市町村圏組合事務局総務課工事管理室 ☎23-0107

入 札 結 果

入札の結果をお知らせします。

工事名 基幹町道整備工事 場 所 徳増、小榎本地先 入 札 日 11月25日 契約金額 2,332,800円 契約業者 有限会社 黒須商会	工事名 石油貯蔵施設立地対策等交付金事業 防火水槽更新工事 工事名 山根 1864 番地 入 札 日 12月12日 契約金額 6,966,000円 契約業者 有限会社 黒須商会
工事名 社会資本整備総合交付金 奥野谷橋、岩川橋補修工事 場 所 高山、大津倉地先 入 札 日 11月25日 契約金額 6,480,000円 契約業者 株式会社 三橋土木	業務名 町道 3033 号線地質調査業務 (その 3) 場 所 大庭地先 入 札 日 12月12日 契約金額 648,000円 契約業者 和合建設コンサルタント 株式会社
工事名 町営テニスコート改修 場 所 山之郷地先 入 札 日 11月25日 契約金額 6,480,000円 契約業者 日本体育施設 株式会社	工事名 町道 1297 号線舗装修繕工事 工事名 山根地先 入 札 日 12月12日 契約金額 2,937,600円 契約業者 中部興産 株式会社
業務名 道路ストック総点検業務 場 所 町内一円 入 札 日 12月12日 契約金額 16,956,000円 契約業者 アジア航測 株式会社	

問い合わせ先
総務課 財政管財班 ☎35-2110

おしらせ

肝臓病市民公開講座開催のお知らせ

日時 2月14日(土)
13:30～16:00(受付13:00～)

場所 茂原市民会館

講座内容 「新薬による肝炎治療・肝硬変・肝癌対策について～肝硬変の人も高齢者も治療可能に～」
※あなたのご質問にもお答えします。

講師 千葉大学 教授 今関文夫先生
藤島クリニック 院長 藤島知則 先生

対象 一般住民(入場無料・事前予約不要)
※先着200名様

問い合わせ先 千葉肝臓友の会 ☎047-460-7055
(火・金 10:00～15:30)
(担当者:村田 090-2565-6125)

後援 ・山武郡市医師会・茂原市長生郡医師会・夷隅医師会

犬の正しい飼い方・しつけ方教室(基礎講座)

日時 2月14日(土)
11:00～12:30(受付開始:10:30～)

場所 長生健康福祉センター
長生合同庁舎4F 大会議室
(茂原市茂原1102-1)

参加人数 40名

開催内容 ・犬の習性などの講義
・モデル犬によるデモンストレーション
講師:千葉県動物愛護センター職員

その他 (1)受講料 無料

(2)申込方法 電話による事前予約が必要です。

問い合わせ先

長生健康福祉センター健康生活支援課 ☎22-5167
(受付時間 平日 9:00～17:00)

地域防災力向上セミナー 匝瑳会場

地域の防災力の向上を図るため、九十九里地域における防災に関する講演や、パネルディスカッションなどを行うセミナーです。

日時 2月15日(日) 13:00～16:00

会場 匝瑳市民ふれあいセンター 大ホール
(匝瑳市八日市場ハ793-35)

定員 300人(申込先着順)

申込方法 「地域防災力向上セミナー 匝瑳会場」と明記の上、在住市町村名、氏名、電話番号を書いて郵送、ファクスまたはEメール

受付期間 2月6日(金)まで(消印有効)

問合せ・申込先 〒260-8667(住所記載不要) 県防災政策課
☎043-223-2176 FAX043-222-5208
Eメール bousai-ev@mz.pref.chiba.lg.jp

大多喜高校美術部作品展

開催期間 3月22日(日)まで 9:00～16:30

休館日 月曜日、2月12日

場所 田園の美術館(いすみ市郷土資料館)
(いすみ市弥正93-1)

自衛官を募集

防衛省では、次のとおり自衛官等(一般幹部候補生・予備自衛官補)を募集します。

募集種目	応募資格	受付期間	試験期間	合格発表	入(校)隊	待遇・その他
一般幹部候補生	一般要員 (陸・海・空自衛官)	22歳以上 26歳未満 大学院卒(修士課程修了)者は 28歳未満 (細部はお問い合わせ下さい。)	1次試験:5月16日(出)・17日(日) 筆記試験 (操縦適性検査(飛行要員希望者)) 2次試験: 6月16日(火)～19日(金)の うち指定する日 3次試験: 海:7月13日(月)～17日(金) 空:7月18日(土)～8月6日(木) [海上・航空自衛隊の飛行要員 2次試験合格者]のみ	1次:6月5日(金) 本人宛に通知 2次:[「飛行要員」のみ 7月6日(月)[海上] 7月10日(金)[航空] 最終: 陸上、海上自衛隊: 8月7日(金) 航空自衛隊: 9月4日(金)	平成28年 3月下旬から 4月上旬	初任給: 214,900円 ・修士課程修了者の場合 232,000円 ・大学院卒者等の場合 235,800円 (平成25年4月1日現在)
	飛行要員 (陸・空自衛官)					
予備自衛官補	一般公募	18歳以上 34歳未満	4月10日(金)、11日(出)、12日(日)、13日(月)、14日(火)の内の1日を指定します。	5月15日(金)	合格者: 採用候補者名簿に記載され上位者から順次採用予定者となります。	身分: 非常勤特別職国家公務員 訓練手当: 月額8,100円 (招集訓練参加日数分)
	技能公募	18歳以上で国家資格等有するもの (細部はお問い合わせ下さい。)				

* 応募資格年齢は、平成28年4月1日現在(予備自衛官補は平成27年7月1日(日)現在)

* 詳しくは茂原地域事務所までお問い合わせください。

自衛隊 茂原地域事務所(千葉地方協力本部) ☎25-0452 茂原市町保3-217 シティビル2階

健康アラカルト

保健師 地引 淳子

住民検診を受けましょう

がんは日本人の死因の第1位です。がんはほとんど自覚症状がないまま進行していきます。がんの早期発見・早期治療のために、症状がなくても定期的に検診を受けましょう。

〈住民検診の対象者〉

住民検診の種類	対象者
骨粗しょう症検診	18歳～35歳、40歳、45歳、50歳、55歳、60歳、65歳、70歳の女性
子宮がん検診	20歳以上の女性
乳がん検診	30歳以上の女性
前立腺がん検診	50歳以上の男性
歯科検診	40歳以上の方
肝炎ウイルス検診	40歳以上の方 (1人1回：無料)
結核・肺がん検診	40歳以上の方
胃がん検診	
大腸がん検診	

(会社に勤めている方も住民検診を受けることができます。)

すでに自覚症状がある場合は早めに医療機関を受診しましょう。



〈住民検診の流れ〉

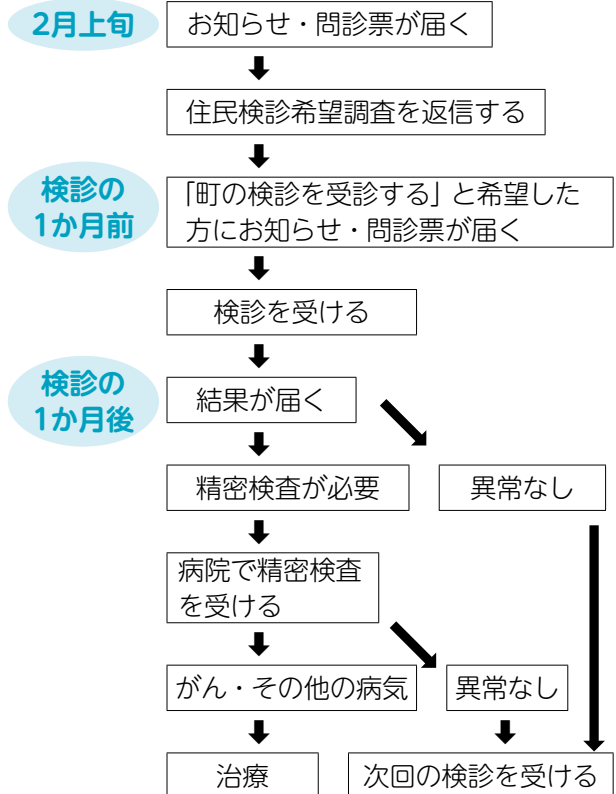

問い合わせ先 住民課 健康福祉班 ☎35-2414

利用できる金融機関

- ・長生農協
- ・千葉銀行
- ・千葉興業銀行
- ・京葉銀行
- ・みずほ銀行
- ・りそな銀行
- ・房総信用組合
- ・市原市農協
- ・ゆうちょ銀行

町県民税、固定資産税、軽自動車税、国民健康保険税及び介護保険料・後期高齢者医療保険料の納付は、口座振替が便利です。

この制度を利用すると、左記の金融機関の預貯金口座から振替によって納税することができますので、大変便利です。

新たに口座振替を希望される場合は、預貯金先金融機関または役場総務課税務班に「口座振替依頼書」を提出してください。

「口座振替依頼書」は、役場総務課税務班、長生農協日吉支所、町内のゆうちょ銀行（郵便局）に備え付けてあります。長柄町ホームページからもダウンロードできます。（ダウンロード様式での申し込みは、ホームページ内の注意事項をご覧ください。）

納税義務者ごとに申し込みが必要になりますのでご注意ください。

納税

には

安心便利な
口座振替

を

今月の納税のお知らせ

- ・町県民税 第4期
- ・国民健康保険税 第7期
- ・介護保険料 第5期
- ・後期高齢者医療保険料 第7期

納付期限は、2月2日(月)です。納め忘れのないようご注意ください。

※口座振替申込みの方は、納付期限の前日までに口座の残高確認をお願いします。

ながら俳句

十二月の句会より

大野史恵

短日や下校の子等も足速に
美術館出れば冬の陽傾ぎて
厨立ち心いやし冬月
マスクして下校の子等も急ぎ足

前田やえ

短日や赤子泣くともせわしけり
晩秋に友とつれ立ち美術館
ここのと夜空を照らす冬月
しとしと小雨降る夜は熱燗で

山崎清風

短日や腰上げしまゝ長電話
館内は美術の香り冬うらら
寒月に託す折りよ神の杜
山茶花や昔由緒のありし寺

角田揚子

七曜のするりとにげて日の短か
旅終る館に遠き冬火花
冬の月極楽気分露天風呂
熱燗や人の温みの年忘れ

伊藤照子

図書館で広める知識冬ぬくし
短日や明日にまわす植木刈り
すて水が一夜で凍る古ハケツ
夫には特製七味晦日そは

渡辺洋子

短日や庭師の鋏枝移る
冬館古きピアノに調律師
冬の月狼犬の遠吠えす
雪載せて連結の貨車南へと

上田 忠

もう一盤もう短日の夕陽かな
館建ち何事も終え枯尾花
冬の月清らに厳し身にしてみて
上に咲き根もとを染めて寒椿

山根義弘

短日や鋏握る身の影長し
冬めける煙たなびく寂館
冬の月霜柱照らし煌々と
水仙のおいもとめて散歩道

渡辺みのる

短日や日帰り旅のせわしなさ
洋館の白さまぶしく冬木立
いにしえを語る横穴冬の月
一粒の葉をさがす年の暮



病気の豆知識



塩田記念病院
副院長
青柳 傑

頸部内頸動脈狭窄症

頸部総頸動脈は外頸動脈と内頸動脈に分岐し、この分岐部より遠位 3cm 位までが身体部位の血管で、その後は脳の動脈に構造が変わります。丁度この部位に所謂、動脈硬化性の内膜肥厚が起きやすいことが知られています。

この部位は身体部位の血管ですので、アテローム硬化性内膜肥厚が起きます。糖尿病や高脂血症に関連した粥状動脈硬化を起こし、しばしば内腔壁が壊れてえぐれて潰瘍を形成します。この部位が血栓の源になり、できた血栓がはがれて脳の動脈に飛んでいって、脳血管を閉塞し、脳梗塞を起こします。狭窄が高度になったり、潰瘍ができてしまうと、つぎつぎと血栓が飛んでいきますので、治療が必要です。この病態はこれまで欧米人に多いといわれてきましたが、最近は日本人でも頻度が増えてきています。食生活の欧米化が要因といわれています。

頸部超音波検査、MR Iにより診断が可能です。頸部超音波検査は簡便に行え、心臓など身体他部位の血管の動脈硬化も反映しますので、スクリーニングとして受けていただきたい検査です。

治療は、まず内服薬です。血栓は血小板が元になって凝集するので、抗血小板凝集薬を服用します。クロピドグレル、アスピリン、シロスタゾールの3種類の薬があり、それぞれ長所と欠点があります。また、高血圧、糖尿病、高脂血症の管理が重要です。

内服薬だけでは、効果が不十分と判断される場合に外科的治療を行います。原則として従来から行われている、動脈を切開し、肥厚内膜を切除する血栓内膜剥離手術をお勧めしています。狭窄部位が深部の場合、高齢、合併症などのため手術が行えない場合は血管内手術を行い、ステントをおいて、血管を拡げて、血栓が飛ばないように処置します。こうした手術治療は細かな配慮を行えば、合併症が大変少ない効果的な手術です。治療を躊躇して脳梗塞により後遺症を残した方を何例か経験すると、この手術治療こそ受けていただきたいと思ひます。

医療法人 **SHIODA**
塩田記念病院
TEL 35-0099

脳神経外科外来診療のご案内
診療日：月、火、水、金、土（午前）
受付時間：8：30～11：30、13：30～16：30

役場・その他 公共施設 電話案内

	名称	電話番号
総務課	総務企画班（選挙管理委員会）	35-2111
	財政管財班	35-2110
	税務班	35-2112
	議会班（議会事務局）	35-2438
住民課	保険住民班	35-2113
	地域包括支援センター	30-6000
	健康福祉班	35-2414
	ながらこども園	35-3102

	名称	電話番号
事業課	産業振興班（農業委員会）	35-4447
	地域整備班	35-2114
教育課	学校教育班	35-2437
	学校給食センター	35-2003
	生涯学習班・公民館	35-3242
会計室		35-2435
福祉センター		30-7200
都市農村交流センター		35-0055

各公共施設の休館日

町公民館 1月26日(月)、2月2日(月)、9日(月)、16日(月)、23日(月)
町福祉センター 1月26日(月)、2月2日(月)、9日(月)、12日(木)、16日(月)、23日(月)
都市農村交流センター 1月29日(木)、2月5日(木)、12日(木)、19日(木)、26日(木)

各種相談日程

【 町 】

心配ごと相談	2/2(月)・2/10(火)・2/20(金)	10:00～15:00	福祉センター ☎35-0260
人権相談	2/10(火)・2/20(金)	10:00～15:00	//
	●いじめ ●扶養相続等の家庭問題 ●いやがらせ等の悩みごとに関する相談です。		
行政相談	2/20(金) ●行政に関する苦情・相談です。	10:00～15:00	//

※心配ごと相談・人権相談・行政相談については、相談日に限り電話でのご相談も受付しています。

子どもの虐待などの相談	児童福祉法が改正されて相談先が広がりました。 児童相談所や福祉事務所に加え、身近な市町村の窓口が子どもに関するあらゆる相談や虐待の疑いなどの連絡もお受けいたします。	住民課 健康福祉班 ☎35-2414
-------------	---	-----------------------

【長生健康福祉センター：茂原市茂原1102-1 長生合同庁舎内】

不妊相談	奇数月 第3木曜日	12:45～15:00(予約制)	地域保健福祉課 ☎22-5167
こころの健康相談	偶数月 第2月曜日(精神保健福祉相談)	14:00～16:00(予約制)	
	毎月 第4火曜日(精神保健福祉相談)	14:00～16:00(予約制)	
	奇数月 第3火曜日(老人)	14:00～15:00(予約制)	
精神障害者社会復帰事業 (デイケアクラブ)	毎月 第2・4木曜日	10:00～14:00(登録制)	
エイズ相談 HIV等抗体検査 (相談は随時受付)	毎月第1・3火曜日(HIV抗体検査のみ即日判定可能、ただし夜間検査は除く)	13:00～14:00(予約制)	
	偶数月 第3火曜日	17:30～19:00(予約制)	
性感染症検査	毎月 第1・3火曜日	13:00～14:00(予約制)	
肝炎ウイルス検査	毎月 第1・3火曜日	13:00～14:00(予約制)	
骨髄バンクドナー登録受付	毎月 第1火曜日	10:00(予約制)	
腸内細菌検査	第1・3・4火曜日	9:00～11:00	
家庭児童相談	月曜日～金曜日	9:00～17:00	
母子自立支援	月曜日～金曜日	9:00～17:00	
DV相談	来所相談:火曜日(予約制) 電話相談:月曜日～金曜日	9:00～17:00	
障害のある人への差別に関する相談	月曜日～金曜日	9:00～17:00	専用電話 ☎26-1510

※該当日が祝日・振替休日の場合は実施しません。※詳細については電話でお問い合わせください。

こども急病 電話相談

夜間、お子さんの具合が急に悪くなったときに、看護師や小児科医が電話でお子さんの症状を伺い、すぐに医療機関で受診した方が良いか、家で様子をみても大丈夫かなどをアドバイスします。

相談時間 毎日夜間
19:00～22:00まで

電話番号 #8000
(プッシュ回線・携帯電話)
☎043-242-9939
(ダイヤル回線・#8000をご利用いただけない場合)

日曜・休日当番医案内

診療時間は9:00～17:00までです。

救急患者の方が優先となります。

日曜・休日当番医は、変更となる場合があります。

中央消防署指揮情報係 (☎24-0119) へお問い合わせください。

月/日	茂原地区	
	内科系	外科系
2/1	ポプラクリニック (23) 3111	穴倉病院 (24) 2171
2/8	渡辺医院 (27) 7733	塩田記念病院 (35) 0099
2/11	山之内病院 (25) 1131	穴倉病院 (24) 2171
2/15	茂原中央病院 (24) 1191	三枝医院 (25) 2203
2/22	吉田医院 (34) 3045	公立長生病院 (34) 2121

長生都市夜間急病診療所案内

●診療科目:内科・小児科 診療時間:20:00～23:00まで

茂原市八千代1-5-4 (消防署裏) ☎24-1010

●夜間急病診療テレフォン案内 19:00～翌6:00 ☎24-1011